



# VERDADE E LUZ

JORNAL ESPÍRITA MENSAL

USE INTERMUNICIPAL DE RIBEIRÃO PRETO

Brodowski, Cajuru, Cravinhos, Dumont, Guatapar, Jardinpolis, Lus Antnio, Pontal, Pradpolis, Ribeir Preto, Santa Cruz da Esperana, Santa Rita do Passa Quatro, Santa Rosa de Viterbo, So Simo, Serra Azul, Serrana, Sertozinho.

Ano XXXVII - N 437 - Junho de 2022

## 18 CONGRESSO ESTADUAL DE ESPIRITISMO

TEMA  
**EVOLUO DO SER:  
CONSCINCIA E LIVRE-ARBTRIO**

24 a 26 de Junho . 2022  
Tau Hotel & Convention em Atibaia - SP

INSCRIES ABERTAS  
[congressousesp.org](http://congressousesp.org)

**USE** UNO DAS SOCIEDADES ESPIRITAS DO ESTADO DE SO PAULO  
[usesp.org.br](http://usesp.org.br) @usesp

**AINDA  
H VAGAS  
DISPONVEIS!  
INSCREVA-SE!  
PARTICIPE!**  
Pgina 6

Fundada em  
05 de junho  
de 1947, a  
USE Unio das  
Sociedades  
Espritas do  
Estado de  
So Paulo  
completa  
75 anos!  
Pgina 7

**Doe os livros espritas  
que voc j leu.**

Entregas e informaes:

**Livraria Esprita Verdade e Luz**

R. Gal. Osrio 658 – Rib. Preto SP - 16 92000-3870



Passa essa **luz** adiantel

## REUNIÃO MENSAL DA USE RP

A reunião do Conselho Deliberativo da USE RP será virtual, no dia 18 de junho, às 18 horas.

## Expediente

Veículo de divulgação do Movimento Espírita de Ribeirão Preto e região Editado pela União das Sociedades Espíritas Intermunicipal de Ribeirão Preto CNPJ 54.171.038/0001-56 Órgão da União das Sociedades Espíritas do Estado de São Paulo Registro Civil de Pessoa Jurídica do Jornal - nº 32.007.

### Conselho Editorial e Consultivo

Comissão Executiva da USE RP

#### Jornalista Responsável

Ednir da Silva Malvestio  
Registro 0017633/SP

**Diagramação:** Ney Tosca

#### Correspondências:

Rua Jorge Velho 59  
CEP: 14050-280  
Ribeirão Preto SP.

#### e-mail:

jornalverdadeeluz@gmail.com

Telefone:s (16) 3610-1120

(16) 92000 3870 (whatsapp)

**Artigos recebidos:** Serão publicados apenas as matérias que estiverem de acordo com o objetivo e a orientação doutrinária do jornal.

### Comissão Executiva da USE 2021-2024

#### Presidente:

Pascoal Antonio Bovino

#### 1º Vice-presidente:

André Luiz Marques Zolla

#### 2º Vice-presidente:

Edegar Tão

#### Secretário Geral:

Adilson dos Santos Araújo

#### 1º Secretário:

Ana Rita Roque Fernandes

#### 2º Secretário:

Marina Colli de Oliveira

#### Tesoureiro Geral:

Antonio Malvestio

#### 1º Tesoureiro:

Marcio Roberto Luccas

#### 2º Tesoureiro:

Mércia José dos Santos de Souza

#### Patrimônio:

Gilmar de Jesus Persona

## Mensagem da Comissão Executiva

# Retorno das atividades presenciais dos Centros Espíritas

Os trabalhos presenciais nas Instituições Espíritas estão retornando paulatinamente. Diversas casas já estão com grande parte dos trabalhos em funcionamento, mas a maioria ainda está se organizando e se adequando à nova realidade.

A USE Intermunicipal de Ribeirão Preto tem acompanhado estes eventos e procurado orientar os dirigentes sobre as novas necessidades que o momento nos impõe. Constatou-se em diversos Centros que os trabalhadores de faixa etária mais elevada não estão retornando, alegando os mais diversos mo-

tivos, provocando um acúmulo de tarefas aos trabalhadores voluntários presentes. Além disso, grande parte das turmas de estudos que deram prosseguimento aos seus trabalhos em forma virtual estão preferindo continuar mantendo a forma virtual e não presencial.

As despesas normais com a manutenção dos Centros continuam e precisam ser cobertas com as contribuições dos associados que, em muitos casos, se afastaram.

Neste retorno, os dirigentes das Instituições estão encontrando estas dificuldades que relacionamos e mais outras.

Como solucionar estes e tantos outros problemas que encontramos em nossas atividades de gerenciamento das Instituições Espíritas?

A proposta de União dos espíritas e de Unificação do Movimento Espírita apresentada pela USE Intermunicipal de Ribeirão Preto nos propõe que trabalhando juntos, trocando ideias e experiências, busquemos as melhores alternativas e soluções.

Em vista disso formaremos Grupos de Trabalho para analisar os problemas e apresentar soluções. Estes grupos serão coordenados por um diretor da USERP e composto por represen-

tantes das Instituições que se interessarem em participar. A formação dos Grupos assim como o tema a ser estudado, seus componentes e forma de trabalho serão definidos nas reuniões do Conselho Deliberativo da USERP que acontecem sempre no terceiro sábado de cada mês com a participação dos representantes das Instituições Unidas.

O trabalho em conjunto em busca de soluções irá fortalecer os laços de união entre os espíritas de Ribeirão Preto colaborando para o fortalecimento do Movimento Espírita.

Pascoal A. Bovino

## ATIVIDADES DA USE – INTERMUNICIPAL RIBEIRÃO PRETO

### Junho de 2022

| DIA | HORÁRIO |       | EVENTO / ATIVIDADE  |
|-----|---------|-------|---|
|     | DAS     | ÀS    |   |
| 04  | 18:00   | 19:30 | Reunião da Comissão Executiva (virtual)   |
| 11  | 09:00   | 12:30 | Bibliotroca - Livraria Verdade e Luz - R. Gal. Osório 658                             |
| 18  | 15:00   | 17:30 | Reunião do Conselho Deliberativo (virtual)  |
| 26  | 09:30   | 11:30 | Reunião do Departamento de Mediunidade (presencial e com transmissão <i>on line</i> ) |

### Sociedades Aniversariantes

| Fundação   | Anos | Sociedade  | Endereço  |
|------------|------|--|---|
| 01/06/1987 | 35   | Lar Escola Espírita Professor Eurípedes Barsanulfo | Rua Fioravante Sicchieri, 2314 - Jardim Alvorada - Sertãozinho - SP |
| 11/06/1998 | 24   | Grupo Espírita União Fraterna                      | Praça Antônio Carosella, 65 - Jardim Botânico - Ribeirão Preto - SP |
| 15/06/1965 | 57   | Sociedade Beneficente Espírita Milton Mattos       | Rua Pará, 1603 - Ipiranga - Ribeirão Preto - SP                     |
| 29/06/1962 | 60   | Centro Espírita Joanna de Angelis                  | Rua Nilo Peçanha, 77 - Jardim Mosteiro - Ribeirão Preto             |

**Informações: Livraria Espírita Verdade e Luz - Telefone (16) 3610 1120 e (16) 920003870 - WHATSAPP**



**SUGESTÕES E COMENTÁRIOS**  
jornalverdadeeluz@gmail.com



  
**ÓPTICA TRÊS**  
Qualidade e exatidão ao seu dispor

ÓCULOS PARA SOL E GRAU

"ESPECIALISTA NO LOCAL"

(16) 3635-2090  
(16) 98870-4210  
@opticasres@hotmail.com  
Rua Prudente de Morais, 543 - Centro Ribeirão Preto/SP

  
**ROSÂNGELA'S FLORES E CESTAS**

3635-1914

Decoração para: casamentos, formaturas, festas de 15 anos, eventos, etc. (temos chocolate caseiro). Arranjos florais, naturais e artificiais.

**TUDO EM FLORES PARA VOCÊ**  
Rua Aurora, 130 - Ribeirão Preto

  
**iretriz**  
Consultoria Contábil e Tributária

Rua Álvares Cabral, 464  
Conj. 401/405  
(16) 3632-8409  
Centro - Ribeirão Preto

## PALESTRAS USERP

### JUNHO 2022

#### TEMA: A SEGUNDA PARTE DE O LIVRO DOS ESPÍRITOS

| Data/Horário   | Sociedade                                    | Endereço                            | Cidade - Bairro                      | Orador                           |
|----------------|--|-------------------------------------|--------------------------------------|----------------------------------|
| 02 - qui 20:00 | C E APÓSTOLO PEDRO                           | R Jorge Velho, 59                   | Ribeirão Preto - Vila Tibério        | Tássia Cristina Monteiro Janssen |
| 05 - dom 19:00 | S E ALLAN KARDEC                             | Rua Monte Alverne, 667              | Ribeirão Preto - Vila Tibério        | Víctor Costacurta                |
| 06 - seg 20:00 | S E AMOR E CARIDADE                          | Rua Macir Ramazine, 1350            | Pontal                               | Edegar Tão                       |
| 06 - seg 20:00 | (*) C UNIÃO ESPÍRITA AMOR E CARIDADE         | Rua Antonio Maretti, 335            | Dumont                               | Marcio Adriano De Carvalho       |
| 08 - qua 20:00 | S E FONTE VIVA                               | R Sacadura Cabral, 832              | Ribeirão Preto - Vila Tamandaré      | Carmen Massulo                   |
| 08 - qua 20:00 | S E NOSSO LAR                                | R Medeiros e Albuquerque, 904       | Ribeirão Preto - Jd Piratininga      | Anselmo Engrácia                 |
| 12 - dom 20:00 | S E CÁRITAS                                  | Rua Osório Ferreira, 244            | Ribeirão Preto - Castelo Branco Novo | Marcio Roberto Luccas            |
| 13 - seg 20:00 | C E PAI JACOB DOS SANTOS                     | R Barão de Mauá, 188                | Ribeirão Preto - Vila Virgínia       | Víctor Costacurta                |
| 13 - seg 20:00 | S E PEQUENINOS DE JESUS                      | Travessa São Roque, 108             | Ribeirão Preto - Campos Elíseos      | Murillo Rodrigues Alves          |
| 15 - qua 20:00 | S E ANJO ISMAEL                              | R Álvares de Azevedo, 1551          | Ribeirão Preto - Vila Tibério        | Beneditto F Marques              |
| 15 - qua 19:00 | A E AMOR E CARIDADE                          | Rua Cesário Mota, 908               | Cravinhos                            | Paulo Catanoze                   |
| 15 - qua 20:00 | C E AMOR E CARIDADE (Acessível em LIBRAS)    | R Aurora, 274                       | Ribeirão Preto - Vila Tibério        | Marcio Roberto Luccas            |
| 16 - qui 20:00 | C E FRANCISCO DE ASSIS                       | Rua Pedro de Gásperi, 136           | Cravinhos                            | Marcio Adriano De Carvalho       |
| 17 - sex 19:00 | UNIFICAÇÃO KARDECISTA                        | R Mariana Junqueira, 504            | Ribeirão Preto - Centro              | Marcio Roberto Luccas            |
| 19 - dom 09:00 | ASSOCIAÇÃO DISTRIBUIDORA DE PÃO AOS POBRES   | Rua João Ribeiro, 911               | Ribeirão Preto - Campos Elíseos      | Tássia Cristina Monteiro Janssen |
| 20 - seg 20:00 | C E SANTO AGOSTINHO                          | R João Ramalho, 1224                | Ribeirão Preto - Campos Elíseos      | Marcio Roberto Luccas            |
| 20 - seg 20:00 | S BENEFICENTE MILTON MATTOS                  | Rua Pará, 1603                      | Ribeirão Preto - Ipiranga            | Carlos Santana                   |
| 20 - seg 20:00 | C E DONZELA DE ORLEANS                       | R Paraná, 1153                      | Ribeirão Preto - Ipiranga            | Paulo Catanoze                   |
| 20 - seg 20:00 | S E ALLAN KARDEC                             | Rua João Amâncio, 209               | Serrana                              | Murillo Rodrigues Alves          |
| 21 - ter 20:00 | S E UNIÃO E CARIDADE                         | R Comandante Marcondes Salgado, 223 | Ribeirão Preto - Centro              | Beneditto F Marques              |
| 21 - ter 20:00 | A E SEARA DE AMOR                            | R Antônio Gual, 311                 | Ribeirão Preto - Monte Alegre        | Edegar Tão                       |
| 21 - ter 20:00 | CASAS DE BETÂNIA ASSOCIAÇÃO ESPÍRITA         | R André Rebouças, 1340              | Ribeirão Preto - Ipiranga            | Carmen Massulo                   |
| 24 - sex 20:00 | S E ISABEL SOARES DE MORAIS                  | R Visconde Inhumirin, 19            | Ribeirão Preto - Vila Virgínia       | Anselmo Engrácia                 |
| 24 - sex 19:30 | S E CASA DA ESPERANÇA                        | Av dos Andradas, 1255               | Ribeirão Preto - Jardim Marchesi     | Aldo César Poltronieri           |
| 25 - sáb 19:00 | CENTRO ESPÍRITA MEIMEI                       | Rua Guanujá, 261                    | Ribeirão Preto - Jardim Paulista     | Marina Colli de Oliveira         |
| 27 - seg 20:00 | C E CAMINHOS DO AMOR                         | R Francisco Bassotelli, 276         | Ribeirão Preto - Quintino Facci II   | Patrick Paiva de Oliveira        |
| 27 - seg 20:00 | UNIÃO ESPÍRITA DE RIBEIRÃO PRETO             | R João Ramalho, 188                 | Ribeirão Preto - Campos Elíseos      | Regina Helena Roque              |
| 28 - ter 20:00 | C E EMMANUEL                                 | Rua João Martinho, 253              | Bento Quirino                        | Beneditto F Marques              |
| 28 - ter 20:00 | ASSOCIAÇÃO BENEFICENTE IRMÃOS DA BOA VONTADE | R Major de Carvalho, 801            | Ribeirão Preto - Campos Elíseos      | Regina Helena Roque              |
| 29 - qua 20:00 | C E ANDRÉ LUIZ                               | Rua Rio de Janeiro, 173             | Luiz Antônio                         | Carlos Santana                   |
| 29 - qua 20:00 | S E CASA DO CAMINHO                          | Rua Carlos Norberto, 139            | Bonfim Paulista                      | Edegar Tão                       |
| 29 - qua 20:00 | SANATÓRIO ESPÍRITA VICENTE DE PAULO          | R Pará, 1280                        | Ribeirão Preto - Ipiranga            | Nilcen Arantes                   |
| 29 - qua 20:00 | C E SEAREIROS DE JESUS                       | Av José Luiz Pavanelli, 437         | Ribeirão Preto - Avelino Palma       | Patrick Paiva de Oliveira        |

## WEB RÁDIO

# VERDADE E LUZ

[www.webradioverdadeeluz.org.br](http://www.webradioverdadeeluz.org.br)

**USE** INTERMUNICIPAL  
DE RIBEIRÃO PRETO

Atendimento gratuito e sigiloso via telefone. Ligue caso precise de ajuda ou apenas queira conversar com um amigo.

**Diskardec**  
(16) **3630-3232**

[www.facebook.com/diskardec](https://www.facebook.com/diskardec)

## Educação

# Educando espíritos

No âmbito da educação, o Espiritismo nos oferece importantes lições, que abrem nossos olhos para alguns aspectos nem sempre observados. A partir da afirmação de Kardec de que "o pai não gera o espírito do filho, porque este já existia antes da formação do corpo"<sup>1</sup>, muitas possibilidades se abrem para reflexões.

A primeira delas diz respeito à importância da educação moral. Nossa tendência é de olhar para as crianças de hoje e pensar: como são inteligentes! Que Espíritos evoluídos estamos recebendo agora! E muitas vezes podemos achar até que não temos o que ensinar a eles, ou que eles já sabem o que devem saber da vida... Mas será que estamos olhando para o melhor ângulo da questão? Será que não devíamos olhar e pensar: como nossa criança está se relacionando com seus amigos? É generosa, bondosa? Procura se relacionar de forma fraterna e amigável com todos? É capaz de dispor de seus brinquedos para que todos brinquem? Ou se é mais velha, já adolescente, é capaz de colocar-se no lugar do outro e tratá-lo com respeito, seja esse outro quem for? Essas são as perguntas que devemos fazer se esta-

mos imbuídos de cuidar da educação dessas crianças. A inteligência não implica que sejam portadoras de valores morais. Porque a educação é mais que instrução e para além do domínio do conhecimento que deve promover, ela envolve também o aspecto moral.

Este ponto é fortemente ressaltado na questão 917 de O Livro dos Espíritos:

"A educação, convenientemente entendida, constitui a chave do progresso moral. Quando se conhecer a arte de manejar os caracteres, como se conhece a de manejar as inteligências, conseguir-se-á corrigi-los".<sup>2</sup>

E Kardec vai além, porque mostra, no mesmo parágrafo, como fazer isso:

**"Essa arte, porém, exige muito tato, muita experiência e profunda observação"**.<sup>2</sup>

Vamos então observar, olhar para nossas crianças, ver como estão brincando, como estão se relacionando com seus colegas, com seus pais ou outros adultos. Vamos cuidar para que a educação moral esteja ocorrendo passo a passo com a educação intelectual. Vamos oferecer a elas, cotidianamente, as lições trazidas pelo Mestre Jesus, nosso modelo e guia. Estaremos assim trabalhando

para o desenvolvimento de um Espírito imortal para o bem, e consequentemente, para um mundo melhor.

Um bonito exemplo para essa questão foi trazido por Tolstoi, no livro Ressurreição e Vida, psicografado por Yvonne Pereira. Um

Espírito que passara por grande sofrimento após seu desencarne, por suicídio, conta que foram as doces lembranças de sua mãe ensinando-lhe as lições de Jesus em sua infância, que o livraram do extremo sofrimento, permitindo-lhe buscar novos caminhos. E esse Espírito pede a Tolstoi: "Fazei-me o favor, quando possível, de dizer às mulheres que são mães, e que vivem ainda sobre a Terra, que não se descurem de ensinar a sublime moral do Evangelho aos seus filhos pequeninos, no aconchego suave do lar. As sementes por elas lançadas naqueles corações iniciantes germinarão mais tarde ou mais cedo, revolvidas pelos labores áspersos do



Foto: Freepick

infortúnio ou do progresso, ainda mesmo se torturas consequentes de um suicídio os assinalem no fundo das Almas sofredoras como maus crentes que necessitarão repetir a experiência dolorosa da vida terrestre, a que se desejarem furtar pelos engodos da violência suprema!"<sup>3</sup>

E Tolstoi conclui:

"Aí fica, mulher, o recado de um filho que somente encontrou forças para as tarefas do resgate das próprias faltas nas lições de fé e de moral que sua mãe lhe ministrara na infância, quando os desacertos, da vida dele, o fizeram um réprobo de Além-Túmulo."<sup>3</sup>

Assim, a Doutrina Espírita nos permite ver que estamos educando Espíritos

imortais.

Santo Agostinho nos alerta:

"Ó espíritas! (...) compreendi que, quando produzis um corpo, a alma que nele encarna vem do espaço para progredir; inteirai-vos dos vossos deveres e ponde todo o vosso amor em aproximar de Deus essa alma; tal a missão que vos está confiada."<sup>1</sup>

**Marlene F. C. Gonçalves**

### Referências Bibliográficas:

1. Allan Kardec, *O Evangelho Segundo o Espiritismo*. Cap XIV.
2. Allan Kardec, *O Livro dos Espíritos*, Questão 917.
3. Leon Tolstoi, psicografado por Yvonne Pereira, *Ressurreição e Vida*, FEB.

**Turboluz**  
TURBOLUZ - COMÉRCIO DE TURBINAS LTDA.  
Recuperação de Tubos da Linha Lacon e Garret.  
Turbo para MBB, Scania, Volvo, Caterpillar,  
Tratores Ford e Valmet  
O MELHOR POSTO DE SERVIÇO DA REGIÃO  
Av. Brasil, 3.830 - CEP 14078-000  
3628-0741 e 3626-1650  
Ribeirão Preto

Dra. Nilda S. N. Machado de Abreu  
CROSP 44.503  
Cirurgiã Dentista  
PREVENÇÃO - REABILITAÇÃO ORAL  
DENTÍSTICA RESTAURADORA  
ESTÉTICA  
ODONTOPEDIATRIA - IMPLANTE  
Rua Piauí, 970  
(16) 3630-0404 - 3630-6187

BELE - Batura Editora e Livraria Espírita  
LANÇAMENTO:  
ATENDIMENTO A DESENCARNADOS  
Realidade após a morte em histórias e estudos  
Conheça também:  
Relações Fraternas - Sessão Mediúnica  
e Fundamentos e Dinâmica do Passe  
Mais informações: (16) 3 612-1217 - 3612-8130  
E-mail: bele@cebatuira.org.br - www.cebatuira.org.br  
Rua Rodrigues Alves, 588 - Vila Tibério - Ribeirão Preto

**wicher**  
CORRETORA DE SEGUROS  
Rua Angélica, 144  
Ribeirão Preto/SP  
Telefone: (16)  
**3625-5500**  
www.wicherseguros.com.br

**Departamento de Evangelização Infantil**

## Recordando compromissos

*"Deus colocou o filho sob a tutela dos pais, a fim de que estes o dirijam pela senda do bem."* (Allan Kardec, O livro dos Espíritos, questão 582).

Os pais e família representam, nesse sentido, evangelizadores por excelência, assumindo séria tarefa educativa junto às crianças e aos jovens que compõem seu núcleo familiar."

Afirma-nos Joanna de Ângelis (In: Franco, D.-Constelação familiar, 2012):

*"A família, sem qualquer dúvida, é bastão seguro para a criatura resguardar-se das agressões do mundo exterior, adquirindo os valiosos e indispensáveis recursos do amadurecimento psicológico, do conhecimento, da experiência para uma jornada feliz na sociedade."*

"... a família é o alicerce sobre o qual a sociedade se edifica, sendo o primeiro educandário do espírito, onde são aprimoradas as faculdades que desatam os recursos que lhe dormem

latentes."

"A família é a escola de bênçãos onde se aprendem os deveres fundamentais para uma vida feliz e sem cujo apoio fenecem os ideais, desfalecem as aspirações, emurchecem as resistências morais."

"O ser humano é estruturalmente constituído para viver em família, a fim de desenvolver os sublimes conteúdos psíquicos que lhe jazem adormecidos, aguardando os estímulos da convivência no lar, para liberá-los e sublimar-se."

Santo Agostinho, orienta-nos:

*"[...] inteirai-vos dos vossos deveres e ponde todo o vosso amor em aproximar de Deus essa alma; tal a missão que vos está confiada e cuja recompensa receberéis, se fielmente a cumprirdes. Os vossos cuidados e a educa-*

*ção que lhe dareis auxiliarão o seu aperfeiçoamento e o seu bem-estar futuro. Lembrai-vos de que a cada pai e a cada mãe perguntará Deus: Que fizeste do filho confiado à vossa guarda?"* (O evangelho segundo o Espiritismo, cap. XIV, item 9).

Tendo em vista a relevante orientação de Santo Agostinho, os núcleos familiares devem promover um ambiente doméstico educativo, afetuoso, coerente e evangelizador, de modo a favorecer o desenvolvimento moral e espiritual dos filhos e a orientá-los para os caminhos do bem.

O vínculo com a instituição espírita, por meio da evangelização e dos grupos e reuniões de família, caracteriza-se como oportunidade de fortalecimento e consolidação do processo de educação moral e spiritu-

al vivenciado no espaço familiar. Nesse sentido, a realização do Evangelho no Lar e as atividades oferecidas pela instituição espírita representam especiais e imprescindíveis momentos

de estudo, convivência e aprendizagem em família.

**(Subsídios à Ação Evangelizadora Espírita da Juventude - FEB agosto/2013)**

12 de junho - dia dos namorados



**Livraria Verdade e Luz**  
R. Gal. Osório 658 – Rib. Preto SP  
16 9200-3879 

USE Intermunicipal de Ribeirão Preto

Ler juntos, um jeito legal de dizer... eu te amo!

**Departamento de Artes**

## Dicas de Arte Espírita para você



### 1 NOSSO LAR

Filme baseado no livro homônimo, ditado pelo espírito **André Luiz** ao médium **Chico Xavier**, sob a direção de **Wagner de Assis**, conta sobre os novos conhecimentos e experiências vividas por André Luiz na vida além túmulo.

**Disponível em DVD e Streaming** →



### 2 E A VIDA CONTINUA...

O Livro **E a Vida Continua**, ditado ao médium **Francisco Cândido Xavier** pelo espírito **André Luiz**, é o último da série de 13 livros da coleção A Vida no Mundo Espiritual. Através dos personagens Ernesto e Evelina, refletimos sobre a importância de nos apropriarmos da nossa condição de Espírito imortal e da prática no bem.

Editora: Aliança →

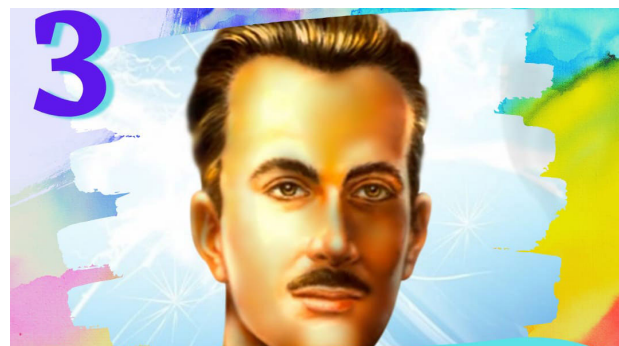

### 3 HINO A ANDRÉ LUIZ

A música **Hino à André Luiz**, de autoria desconhecida, faz parte do álbum do **CONCAFRAS - Volume 5** e entoa um agradecimento singelo a esse espírito que tanto contribuiu através de seus livros e ensinamentos à Doutrina Espírita. ●

## 18º Congresso Estadual de Espiritismo

Será realizado de **24 a 26 de junho de 2022**, no Hotel Tauá, em Atibaia, que possui um amplo espaço para melhor experiência e segurança de todos.

Será um encontro muito especial, repleto de reflexões acerca de temas espíritas atuais, abrangendo aspectos filosóficos, científicos e ético-morais.

INFORMAÇÕES E INSCRIÇÕES:

**congressousep.org**



**USE** UNIÃO DAS SOCIEDADES ESPÍRITAS DO ESTADO DE SÃO PAULO

**CCDPE-ECM** Conselho de Cultura, Orientação e Promoção do Espiritismo - Sociedade Espírita "Médico"

*Apresentam a exposição*

# Manuscritos de Kardec

*Textos originais do codificador do Espiritismo*

*Oportunidade única para ter contato com o material*

**Exposição exclusiva para os participantes do**

# 18º CONGRESSO ESTADUAL DE ESPIRITISMO

Atibaia/SP de 24 a 26 de Junho de 2022

[congressousep.org](http://congressousep.org)

### PROGRAMAÇÃO

#### 24 Junho - Sexta-feira

|               |  |
|---------------|--|
| 12h00 - 18h30 | Recepção e credenciamento  |
| 17h45 - 18h30 | Autógrafos - Rossandro Klinjey   |
| 18h00 - 18h30 | Momento Artístico  |
| 18h30 - 19h30 | Abertura   |
| 19h30 - 20h30 | Palestra – "A Evolução do Ser: Consciência e Livre-Arbítrio" - Rossandro Klinjey |

#### 25 Junho – Sábado

|               |   |
|---------------|---|
| 8h30 - 9h00   | Momento Artístico   |
| 9h00 - 10h00  | Palestra – "O Papel do Espiritismo Rumo a Regeneração" - Alberto Almeida  |
| 10h10 - 10h40 | Coffee break  |
| 10h40 - 11h00 | Autógrafos - Alberto Almeida  |
| 11h10 - 12h10 | Palestras simultâneas:<br>"Viver no mundo sem ser do mundo" - Humberto Schubert<br>"Um desafio chamado família" - Heloísa Pires<br>"A educação do Espírito na sociedade atual" - Emanuel Cristiano                      |
| 13h30 - 14h00 | Momento Artístico   |
| 14h00 - 15h30 | Rodas de Conversa:<br>Espiritismo: Religião em seu sentido filosófico<br>Uso equivocado de teorias científicas no Espiritismo<br>Práticas estranhas no centro espírita<br>Desafios da prática mediúmica nos dias atuais |
| 15h30 - 16h00 | Coffee break  |
| 16h10 - 17h40 | Rodas de Conversa:<br>A postura do espírita diante das mídias sociais<br>Diálogo entre gerações no Movimento Espírita<br>Lições da pandemia ao centro espírita<br>Fatos históricos e coerência doutrinária              |
| 19h30 - 20h00 | Momento Artístico / Autógrafos  |
| 20h10 - 21h10 | Palestra – "A Alegria de se trabalhar na Vinha do Senhor" - Haroldo Dutra   |

#### 26 Junho - Domingo

|               |   |
|---------------|---|
| 8h30 - 9h00   | Momento Artístico   |
| 09:00 - 10:00 | Síntese das Rodas de Conversa   |
| 10h10 - 10h40 | Coffee break / Autógrafos   |
| 10h50 - 11h50 | Palestra "A Fé e a esperança frente aos desafios da atualidade" - André Trigueiro |
| 12h00 - 12h30 | Encerramento  |



**DANIELLE SECANI**

Psicóloga Clínica  
CRP 06/98076

**Cel.: 16 99707-0040**

PC CORNÉLIO PIRES 91 SALA2 - JARDIM AMÉRICA  
RIBEIRÃO PRETO - SP

**ANDRÉ BORDINI**

PSICÓLOGO  
CRP=75018

**Fone: (16) 99105-0486**

Rua Bernardino de Campos 1001  
Sala 310 - Centro,  
Edifício Fortes Guimarães  
[anbordini@ig.com.br](mailto:anbordini@ig.com.br)



**PROGRAMA VISÃO ESPÍRITA**  
Convite para a construção de um mundo melhor

ASSISTA O PROGRAMA VISÃO ESPÍRITA  
**TVRP-CANAL 9 DA NET**  
TODO DOMINGO AS 11:30H

REPRISES:  
SEG 10:30H, QUAR 12:00H, QUI 15:00H, SÁB 20:00H

ASSISTA TAMBÉM  
[www.youtube.com/programavisaoespirita](http://www.youtube.com/programavisaoespirita)  
e na tv mundo maior - toda quinta-feira às 21:00h

- Notícias
- Crônicas
- Diálogos
- Reflexões



REALIZAÇÃO  
**USE**  
UNIÃO DAS SOCIEDADES ESPÍRITAS DO ESTADO DE SÃO PAULO  
INTERMUNICIPAL DE RIBEIRÃO PRETO

## 75 anos da USE RP

# USE completa 75 anos

**Nossa USE- União das Sociedades Espíritas do Estado de São Paulo - completa 75 anos no dia 5 de junho.**

**C**omo começa a história da USE?

O censo de 1940 revelou que havia no Brasil cerca de 463 mil espíritas, sendo que 155 mil estavam no Estado de São Paulo, que contava com mais de um terço dos espíritas do Brasil. Nesta época já se consolidavam várias instituições espíritas, algumas em torno de médiuns; centenas de pequenos grupos se formavam e um outro tanto de grupos familiares realizavam "sessões espíritas" em casa. O movimento espírita estava pulverizado.

Quatro grandes instituições se destacavam: Sinagoga Espírita Nova Jerusalém, União Federativa Espírita Paulista, Federação Espírita do Estado de São Paulo e Liga Espírita do Estado de São Paulo, que, com a preocupação de organizar o Movimento Espírita, dividiam esforços, sem, contudo, atingir os objetivos.

Havia ainda outro desafio, o desvirtuamento e falta de coerência com a Doutrina Espírita, desde infiltrações de ideologias políticas até práticas exóticas e estranhas.

Motivadas pela necessidade de um órgão que promovesse a unificação e organizasse o Movimento Espírita, as quatro entidades promoveram o 1º Congresso Estadual Espírita, entre os dias 1º e 5 de junho de 1947, com a participação de 550 Instituições Espíri-

tas de todo Estado de São Paulo e lideranças de todo país.

Dentre as teses propostas e discutidas no Congresso, a que venceu foi a de *Edgard Armond* (1894-1982), nascendo então, no dia 05 de junho de 1947, a USE – União Social Espírita, tendo Armond como seu primeiro presidente. Com a criação, em 1949, do Conselho Federativo Nacional (CFN), através do Pacto Áureo, a USE passou a ser a Entidade Federativa, Coordenadora e Representativa do Movimento Espírita do Estado de São Paulo no CFN, junto à Federação Espírita Brasileira e as Federativas de outros estados.

### OBJETIVOS

A USE surge de uma necessidade de organização do Movimento Espírita Paulista, não como um órgão sensor ou fiscalizador, mas com a clara missão *de promover a união e a unificação das instituições espíritas paulistas visando à difusão e prática do Espiritismo com base nas obras de Allan Kardec*, mantendo-se fiel até os dias de hoje aos seus propósitos iniciais.

### ESTRUTURA

O sistema da USE é interdependente, numa grande malha que abrange todo estado. A atuação é através dos órgãos, exigindo dos participantes esse olhar para o outro, ampliando assim a divulgação do Espiritismo e o zelo pela coerência.

Atuando no Movimento Es-

pírita percebe-se que já não há mais "paredes" na Casa espírita, com todas as regiões ganhando importância, pois trabalham juntas, uma auxiliando a outra no desenvolvimento das tarefas.

Além disso, temos o aspecto humano de convivência e aprimoramento, pois o que fazemos em conjunto ganha mais qualidade.

### BENEFÍCIOS

A USE antecipa-se, em muito tempo, no trabalho em rede, que modernas empresas recentemente se utilizam. Desenvolver as atividades desta forma permite a construção e a implementação de ações nos diversos órgãos. Assim, cada organização-integrante (órgão) pode contribuir com o seu saber e as suas experiências, fortalecendo as ações comuns. Além disso, aumenta a abrangência de atuação da USE, com muitas vantagens como a troca de experiência entre dirigentes que potencialmente podem transformar-se em conhecimento, aumentando a difusão e disseminação da Doutrina em todas as regiões, alcançando as que estão mais remotas.

Dessa forma, o Movimento Espírita cresce e se fortalece cada vez mais, porque o raciocínio de um pode transviar-se, mas quando nos unimos, todos se esclarecem mutuamente pelo exercício recíproco da reflexão e do estudo.

A rede está estruturada e formada pela UNIÃO. Sejam, pois, o feixe de varas que nos torna fortes... As instituições espíritas são como pontos de luz, que quando conectadas, tornam seu brilho mais intenso, aumentando sua capacida-

de de levar conhecimento e consolo, criando as condições necessárias para que o Espiritismo chegue a todas as gentes.

**Rosana Amado Gaspar**  
Presidente da USE

A edição 189 da revista *Dirigente Espírita* contém vários artigos em comemoração aos 75 anos de trabalho da União das Sociedades Espíritas do Estado de São Paulo.

A revista é digital e pode ser acessada gratuitamente no site <https://usesp.org.br>

**Tema do mês**
**O LIVRO DOS ESPÍRITOS - PARTE SEGUNDA**
**Mundo espírita ou Mundo dos Espíritos**

O estudo das obras de Kardec é de fundamental importância para que nós, espíritos, possamos compreender nossa existência, e dessa forma, aproveitá-la da melhor forma possível para que possamos evoluir. Imaginemos nossa evolução como a construção de um grande prédio. Para que ele se sustente e mantenha-se firme diante das intempéries, sua base deve estar devidamente consolidada. O Livro dos Espíritos nos traz conhecimento para a construção de uma base sólida em nosso edifício moral.

Nesse mês, trazemos para a reflexão a segunda parte intitulada "Mundo espírita ou mundo dos Espíritos". Este fragmento contém informações valiosas sobre o mundo espírita, e nos auxiliará no entendimento dos diferentes níveis de mundo, bem como os diferentes níveis de Espíritos. Compreenderemos melhor o processo da reencarnação e a comunicação dos Espíritos encarnados e desencarnados, inclusive suas influências. Esta parte serviu como base para a cri-

ação de O Livro dos Médiuns.

Como já estudado, sabemos que o Espiritismo não é apenas uma religião, mas uma filosofia e ciência. Ele nos auxilia a entender quem somos, o que estamos fazendo aqui, e para onde vamos.

Primeiro encontramos o estudo de Kardec a respeito da definição e distinção entre Espírito, Perispírito e Matéria. Vemos que nós somos Espíritos vivendo uma experiência material, e para isso necessitamos de algo não tão sutil quanto o Espírito e nem tão denso quanto a matéria, para que se faça a ligação entre ambas as partes. Esse envoltório é denominado perispírito.

Ao entendermos que o Espírito pode influenciar a matéria, conseguimos compreender também o motivo pelo qual, ao nos desequilibrarmos, acabamos por atingir nossa matéria, acarretando doenças. De forma recíproca, tudo o que fazemos em nosso corpo, terá uma consequência direta em nosso perispírito e Espírito.

Ao entender que somos

Espíritos encarnados, podemos compreender que esse Espírito está na Terra por algum motivo, no caso, para evoluir. Encontramos em O Livro dos Espíritos, capítulos que nos mostram o processo de reencarnação e a pluralidade das existências.

De maneira resumida: sabemos que nosso objetivo é de evoluir, e não o de sofrer. Muitos se confundem e pensam que por estarem em um planeta de provas e expiações, estamos aqui para passar por dores e dificuldades. Pelo contrário, estamos aqui para praticar aquilo que vimos aprendendo durante nossas encarnações. Infelizmente, muitas vezes, o amor e a caridade não estão presentes em nossos atos e escolhas, e em vez de aprendermos pelo amor, aprendemos pela dor.

O princípio da reencarnação é um dos pilares do Espiritismo, visto que não há como assumir a justiça e bondade divina se não acreditarmos na pluralidade das existências. Não há como julgar um espírito para que tenha o júbilo ou

sofrimento eterno baseado em uma única vida. Pessoas nascem em diferentes condições sociais e de saúde, além de permanecerem encarnadas por diferentes períodos. A reencarnação nos mostra a justiça e a bondade divina, nos fornecendo sempre novas chances para conseguirmos aprender e reparar nossos erros.

Entendemos quem somos e o que estamos fazendo aqui, agora precisamos entender para onde vamos. Na segunda parte do livro, encontramos também informações sobre a erraticidade, o período que ficamos no plano espiritual entre nossas reencarnações. Vemos que podemos aprender e trabalhar também na erraticidade, com uma vantagem maior do que quando encarnados: não há matéria para exaurir nossas forças. Dessa maneira conseguimos utilizar muito melhor nosso tempo sem nos preocuparmos em nos cansar. Todavia sabemos que a lei de atração rege nosso universo. Iremos ser atraídos para o local pertinente ao nosso nível evolutivo. Se queremos es-

tar juntos dos espíritos de luz, em planos espirituais evoluídos, devemos nos esforçar para ter o merecimento de ali ficar.

Encontramos muitas vezes em nosso cotidiano, situações que podem nos deixar revoltados, e esse sentimento não deve habitar nossos corações. A revolta mostra a nossa incompreensão diante dos desígnios de Deus. Se algo nos incomoda e não nos faz sentido, é porque ainda não entendemos as leis divinas. A partir do momento que entendemos o motivo de estarmos encarnados passando por diversas provas e expiações, acreditamos na justiça divina, que não falha como a humana, conseguiremos passar por nossa encarnação de uma forma muito mais suave e resignada, tentando diariamente sermos pessoas melhores, aplicando tudo aquilo que nosso Mestre Jesus nos ensinou.

Mas para que isso aconteça, *começamos do começo*, a partir do estudo das obras básicas de Allan Kardec.

**Victor Chadud Costacurta**



**AMERICA CHAVES**  
seguros

- Residencial • Empresarial
- Condomínio • Auto • Vida
- Garantia contratual
- Responsabilidade civil

**Fale com nossos consultores**

**Seguro é  
proteger  
sua vida e seu  
patrimônio**

