



VERDADE E LUZ ³⁵ ANOS

JORNAL ESPÍRITA MENSAL

USE INTERMUNICIPAL DE RIBEIRÃO PRETO

Brodowski, Cajuru, Cravinhos, Dumont, Guatapar, Jardinpolis, Lus Antnio, Pontal, Pradpolis, Ribeir Preto, Santa Cruz da Esperana, Santa Rita do Passa Quatro, Santa Rosa de Vterbo, So Simo, Serra Azul, Serrana, Sertozinho.

Ano XXXV - N 412 - Maio de 2020

 todas as MES, nossa gratido! Pgina 10



Reflexes sobre a pandemia do Corona vrus

Pginas 2 e 6

Instituies Espritas promovem
atividades *online* durante a pandemia

Pginas 4 e 5

Eurpedes
Barsanulfo

01 de maio
140 anos de seu nascimento
Pgina 8



USE RP inaugura
sua web rdio
em 1 de maio

Pgina 3



Esta edio do Jornal Verdade e Luz
ser distribuda somente
por meios eletrnicos.



Mensagem da Comissão Executiva

Mudanças, oportunidades e humildade

A pandemia levou as empresas e instituições a reverem suas práticas e estimulou as pessoas a adotarem novos hábitos.

A rotina de pessoas, famílias, cidades e países inteiros, em todos os continentes, se transformou. Todos se viram compelidos, por não conhecerem em profundidade este vírus novo, a adequarem semana a

semana, sua forma de viver e conviver.

Em todo o planeta é quase unânime o pensamento, seja de autoridades ou de pessoas simples, de que após a pandemia provocada pela covid-19, a humanidade iniciará um novo período de construção de um mundo melhor.

Esta transformação se dará a partir de bases e iniciativas que já existem, mas que se encontram ainda sufocadas e reprimidas pelo egoísmo que impera nas relações baseadas na competição e na busca do lucro insaciável. Ao mesmo tempo que o Corona vírus sacode as estruturas da ordem social atual, ele abre espaço para que novas formas de convivência se estabeleçam na Terra.

Em O Livro dos Espíritos (capítulo VI – Lei de destruição) e em A Gênese (capítulo

XVIII – Os tempos são chegados) encontramos preciosos subsídios para entendermos como a providência Divina, atuando por intermédio de suas leis, está sempre nos conduzindo, seja individual ou coletivamente, para o bom, para o belo e para o progresso infinito.

As instituições espíritas não estão passando ilesas por esta situação. Pelo bem comum, sob orientação das autoridades governamentais, os centros espíritas suspenderam suas reuniões presenciais e, pouco a pouco, vários começaram a oferecer diversas atividades *online*, como: grupos de estudos, evangelização infantil, palestras, atendimento fraterno (vide páginas 4 e 5).

Nada substitui o abraço, o aperto de mãos, o olho no olho. Passando a necessidade do isolamento social, estas ati-

vidades voltarão a ser presenciais. Mas, antes que isso ocorra, um grande número de pessoas, que não estavam familiarizadas às novas tecnologias, já terá aprendido a usar as ferramentas de comunicação do mundo digital, que já estavam disponíveis e até então pouco utilizados.

Há vários municípios brasileiros, inclusive no Estado de São Paulo, que não possuem nenhum centro espírita. E no mundo então? Quantas pessoas não tem acesso à mensagem espírita? Que oportunidade maravilhosa se abre, com tantas pessoas sabendo usar estes recursos de transmissão!

A USE Intermunicipal de Ribeirão Preto, também precisou se adequar. Nossa livreria está atendendo pelo telefone 16 92000 3870 (vide página 9); vamos inaugurar a Web Rádio Verdade e Luz (vide página 3);

logo teremos nossa livreria virtual e outras novidades que, em breve, noticiaremos.

Além destas mudanças de caráter apenas operacional, acreditamos que outras transformações mais significativas e importantes, ocorrerão no âmbito pessoal e relacional. O que ficará deste período será o aprendizado. A pandemia nos força a **mudanças**, mas concomitantemente traz **oportunidades** de melhoria. A primeira lição que devemos assimilar é sobretudo a da **humildade**, pois é preciso, individual e coletivamente, reaprender e replanejar nossas vidas em todos aspectos; sem esquecermos que, como as tecnologias que já estão ao nosso alcance, dispomos também do melhor roteiro para estas mudanças: o Evangelho de Jesus.

Mário Gonçalves

REUNIÃO MENSAL DA USE RP

A reunião do Conselho Deliberativo da USE RP será virtual, no dia 16 de maio, às 15 horas.

Expediente

Veículo de divulgação do Movimento Espírita de Ribeirão Preto e região Editado pela União das Sociedades Espíritas Intermunicipal de Ribeirão Preto CNPJ 54.171.038/0001-56 Órgão da União das Sociedades Espíritas do Estado de São Paulo Registro Civil de Pessoa Jurídica do Jornal - nº 32.007.

Conselho Editorial e Consultivo

Comissão Executiva da USE RP

Jornalista Responsável

Ednir da Silva Malvestio
Registro 0017633/SP

Diagramação: Ney Tosca

Correspondências:

Rua Jorge Velho 59

CEP: 14050-280 - Ribeirão Preto SP.

e-mail: jornalverdadeeluz@gmail.com

Telefone(s) (16) 3610-1120

(16) 92000 3870 (whatsapp)

Artigos recebidos: Serão publicados apenas as matérias que estiverem de acordo com o objetivo e a orientação doutrinária do jornal.

Comissão Executiva da USE 2018-2021

Presidente

Mário Gonçalves Filho

1º Vice-presidente

Ana Maria de Souza

2º Vice-presidente

Pascoal Antônio Bovino

Secretário Geral

Adilson dos Santos Araújo

1º Secretário

Ana Rita Roque Fernandes

2º Secretário

Priscila Helena de Andrade

Tesoureiro Geral

Antônio Malvestio

1º Tesoureiro

Ivanir Fernandes Passos

2º Tesoureiro

Abraão Guevara Weigert Cleto

Patrimônio

Gilmar de Jesus Persona

ATIVIDADES DA USE – INTERMUNICIPAL RIBEIRÃO PRETO

Maio de 2020

16 de maio

Às 15 horas

Reunião Virtual do Conselho Deliberativo

Os conselheiros receberão, por e-mail, instruções para participar

Sociedades Aniversariantes

Fundação	Anos	Sociedade	Endereço
01/05/1926	94	Unificação Kardecista	Rua Mariana Junqueira, 504 - Ribeirão Preto
01/05/1987	33	Centro Espírita Allan Kardec de Sertãozinho	Rua Adolpho Kroll, 64 - Sertãozinho
05/05/1984	36	DISKARDEC	Rua Machado De Assis, 169 - Ribeirão Preto
08/05/1939	81	Centro Espírita Donzela de Orleans	Rua Paraná, 1153 - Ribeirão Preto
27/05/1929	91	Sociedade Espírita Dr. Bezerra de Menezes	Rua Américo Salles, 614 - Jardinópolis

Informações: Livreria Espírita Verdade e Luz - Telefone (16) 3610 1120 e (16) 920003870 - WHATSAPP



SUGESTÕES E COMENTÁRIOS
jornalverdadeeluz@gmail.com



Web Rádio

WEB Rádio Verdade e Luz

1º de maio marca o início da web rádio da USE Intermunicipal de Ribeirão Preto



PORQUE "Esses grupos, correspondendo-se entre si, visitando-se, permutando observações, podem formar, desde já, o núcleo da grande família espírita que um dia consorciará todas as opiniões e reunirá os homens por um único sentimento: o da fraternidade, trazendo o cunho da caridade cristã." - O Livro dos Médiuns, Cap. XXIX, item 334

Os recursos tecnológicos avançaram muito, a sociedade se transformou, os espíritas como parte integrante, ativa e produtiva da estrutura social, acompanharam essas benéficas alterações.

Ao longo do tempo e de acordo com os recursos de cada época, nós, os espíritas, sempre

procuramos manter essa correspondência entre nós e com a sociedade, para isso investimos na divulgação dos fundamentos do Espiritismo por meio de livros, periódicos, programas de rádio, televisão entre outros.

O progresso é constante, o advento da internet, sua evolução propiciou mais ferramentas, ou seja, recursos para que continuássemos nos correspondendo e também com a sociedade em geral.

Hoje o acesso e a correspondência entre os espíritas e a sociedade, por conta dos re-

ursos da internet, romperam as fronteiras dos bairros, cidades, estados, países, ganharam o mundo, onde quer que o homem esteja, tendo a internet, a telefonia, o satélite, o diálogo pode se estabelecer e a fraternidade acontecer.

A Web Rádio Verdade e Luz, diante dessas constatações traz e promove como Kardec conceituou "reunirá os homens por um único sentimento: o da fraternidade, trazendo o cunho da caridade cristã."

A USE Intermunicipal de Ribeirão Preto amplia seus esfor-

ços na divulgação do Espiritismo e dos preceitos cristãos; lança a oportunidade acolhedora de trabalho para diversos companheiros trazerem suas contribuições de amor.

A Web Rádio Verdade e Luz é o resultado de sonhos e esperanças de dedicados trabalhadores do amor ao próximo.

Ouçã e compartilhe a nossa rádio: **www.webradioverdadeeluz.org.br**

André Zolla
Departamento de Comunicação

WEB RÁDIO

VERDADE E LUZ

www.webradioverdadeeluz.org.br

Loja Espírita

Fone: (16) 3877 1090

Novo Shopping - Ribeirão Preto
lojaespirita@lojaespirita.com.br

Gardener Service

Nossos Serviços: •Terceirização de Mão de Obra
•Manutenção Predial •Jardinagem •Limpeza Pós-Obra
•Limpeza e Tratamento de Pedras e Pisos
•Limpeza de Vidros e Fachadas

Visite nosso site: www.gardeneribeirao.com.br
16-3325-3113 | 16-99421 4642 | 16-99307-8662

BELE - Batura Editora e Livraria Espírita

LANÇAMENTO:
ATENDIMENTO A DESENCARNADOS
Realidade após a morte em histórias e estudos

Conheça também:

Relações Fraternas - Sessão Mediúnic
e Fundamentos e Dinâmica do Passe

Mais informações: (16) 3 612-1217 - 3612-8130
E-mail: bele@cebatuira.org.br - www.cebatuira.org.br
Rua Rodrigues Alves, 588 - Vila Tibério - Ribeirão Preto

DESPACHANTE

EDUARDO

edudespachante@terra.com.br
Rua Tamandaré, 1298 - 14085-070 - Rib. Preto SP

Eduardo
Pereira Junior

DESPACHANTE
DOCUMENTALISTA
SSP 1008

Fone: 16 3612-1217

ELÉTRICA

BEGE

Comércio de Materiais Elétricos,
Ferragens e Ferramentas

8.000 itens para sua residência
e construção

Rua João Guião, 1417 - V. Virgínia
(16) 3637 0202

ROSANGELA'S FLORES E CESTAS

3635-1914

Decoração para: casamentos, formaturas, festas de 15 anos, eventos, etc. (temos chocolate caseiro). Arranjos florais, naturais e artificiais.

TUDO EM FLORES PARA VOCÊ

Rua Aurora, 130 - Ribeirão Preto

Atividades

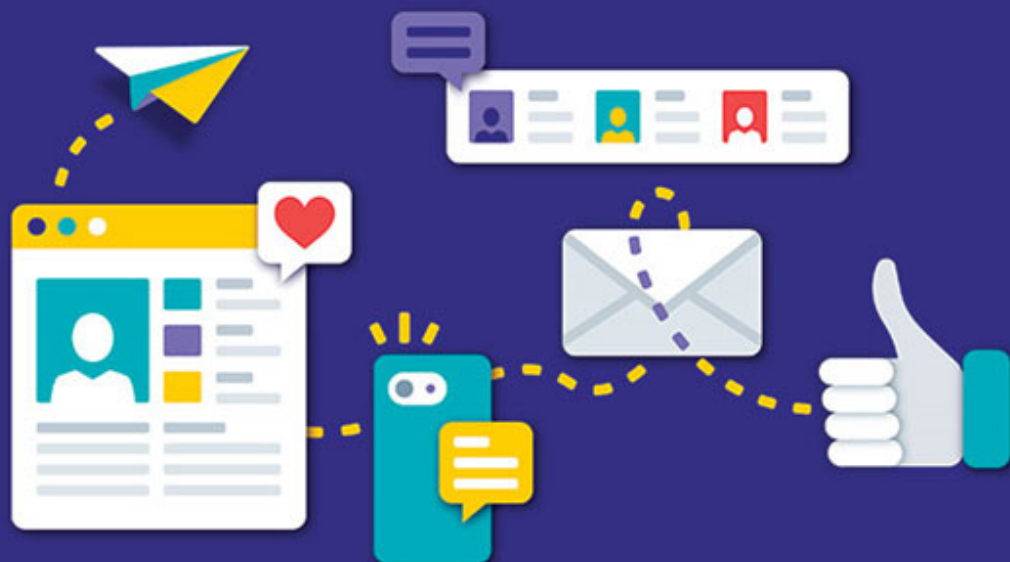

Atividades online promovidas pelas instituições espíritas

Atendimento fraterno
 Evangelização
 Palestras - Música

"(...) trabalha para que a Doutrina Espírita lhes estenda socorro oportuno. Para isso, estudemos Allan Kardec, ao clarão da mensagem de Jesus Cristo, e, seja no exemplo ou na atitude, na ação ou na palavra, recordemos que o Espiritismo nos solicita uma espécie permanente de caridade — a caridade da sua própria divulgação."
 XAVIER, Francisco C. e VIEIRA, Waldo. "Estude e Viva". Pelos Espíritos Emmanuel e André Luiz. Capítulo 40 — "Socorro oportuno".

Os avanços tecnológicos, incluindo a internet e as redes, chegaram até nós, certamente, para o nosso bem. Fazemos, pois, bom uso deles.

Tudo o que dissermos, escrevermos ou encaminhamos influenciará pessoas, sejam elas de nosso círculo de amizades, sejam elas desconhecidas e residentes a milhares de quilômetros.

Por isso, nossa participação no universo virtual deverá ser sempre voltada para o bem e para a construção de um mundo melhor.

Toda comunicação espírita deve, em primeiro

lugar, estar embasada nos princípios da Doutrina, contidos nas obras da codificação. As mensagens divulgadas devem ser de esperança e consolo, fortalecendo-nos para os momentos difíceis, como os que estamos atravessando atualmente.

Vários centros espíritas unidos à USE Intermunicipal de Ribeirão Preto, em função da necessidade do isolamento social, estão realizando atividades diversas por meio da internet.

Confira algumas opções a seguir. A relação completa você encontra no site www.userp.org.br

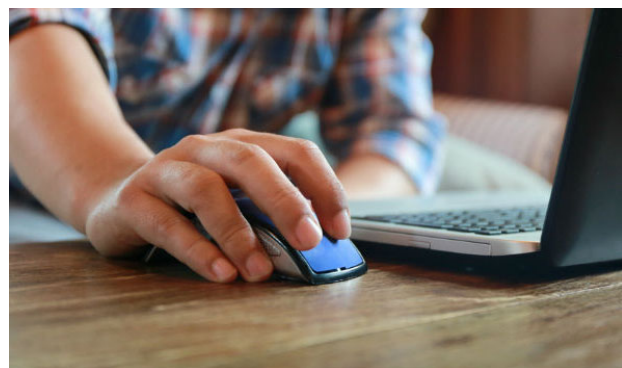

Sociedade Espírita Allan Kardec

Site: www.seakrp.com.br

Facebook: www.facebook.com/seakrp

YouTube: www.youtube.com/socespiritaallankardec

Palestras on-line pelo Facebook

Domingo – 19h

Segundas, terças, quarta – 20h

Quintas – 19h30 | **Sextas** – 20h

Sociedade Espírita Fonte Viva

Facebook:

www.facebook.com/fontevivase/

Domingo – 18h30: Estudo de O Livro dos Espíritos

Quartas - 20h: Palestra online

Sociedade Espírita Bezerra de Menezes

www.facebook.com/sebemjardinopolis/

Música e reflexão em torno do Evangelho de Jesus à luz do Espiritismo

Segundas, quartas e sábados – 20h

Centro Espírita Joanna de Angelis

Informações: 16 99199-0987

Atendimento Fraterno

Quarta – das 19h às 20h – Tel: 16 99203-3838

Sábados – das 19h às 21h – Tel: 16 3636-3234



OÁSIS PLAZA: 3024-3000
reservas@oasisplaza.com.br

HOTÉIS
OÁSIS

Ribeirão Preto

Tarifas reduzidas para Formaturas, Casamentos e Eventos

www.hoteisoasis.com.br

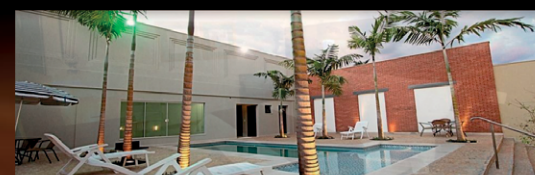

OÁSIS TOWER: 3878-3000
reservas@oasistower.com.br

Atividades

Grupo Espírita União Fraterna

Atendimento Fraterno - por telefone ou SKYPE

Todos os dias - das 14h às 15h e das 19h às 20h

Tel: 16 4042-0199.

O contato poderá ser feito pelo usuário do SKYPE (atendimentofraterno@uniaofraterna.net), convite <https://join.skype.com/invite/tIV6sSffEx7f> e também pelo e-mail citado, para agendamento de um atendimento fraterno.

Evangelização - Via SKYPE

2º ciclo - indicado para a idade de 11 a 12 anos

3º ciclo - para a idade entre 13 a 15 anos.

Sábados - das 16h30 às 17h30

Domingos - das 19h às 20h

Acesse o site www.uniaofraterna.net

A inscrição na sala do SKYPE será feita antes do início das aulas.

Aberto para todos, mesmo que a família frequente outros centros.

Centro Espírita Bатуíra Ribeirão Preto

Site: www.cebatuira.org.br/

Facebook:

www.facebook.com/cebatuirarp/

YouTube: www.youtube.com/c/CentroEspiritaBatuirara

CentroEspíritaBatuirara

Domingos - 8h30: estudos (gravados) compartilhados no Facebook; temas variados e estudo de **O Livro dos Espíritos.**

Semanalmente - disponibilizados vídeos da série **"Jesus em Convites"** com reflexões importantes para o dia a dia.

Sociedade Espírita Isabel Soares de Moraes

[www.facebook.com/](https://www.facebook.com/sociedadeespirita Isabel Soares de Moraes)

[sociedadeespirita Isabel](https://www.facebook.com/sociedadeespirita Isabel Soares de Moraes)

[soaresdemoraes/](https://www.facebook.com/sociedadeespirita Isabel Soares de Moraes)

Domingo - 8h: Estudo do livro Pensamento e Vida

Domingo - 10h: Evangelização infantil

Terça - 19h20: Estudo de O Livro dos Espíritos

Quarta - 19h20: Estudo de O Evangelho Segundo o Espiritismo

Quinta 19h20: Estudo do livro A Gênese

Sexta 19h20: Palestra online

Sábado - 18h: Estudo do livro Fonte Viva

Mocidade

Ei Jovem!

E aí, o que você tem feito durante esses dias em que precisamos estar mais afastados?

Muita saudade dos encontros com os amigos da Mocidade, de ver as pessoas que gostamos com mais frequência, ir às palestras na sua Sociedade ou Centro?

Você sabia que já existia uma rede que nos interliga bem antes da Internet ser descoberta? Sim! A prece é uma maneira de elevarmos nossos pensamentos e nos conectar uns aos outros, aos Espíritos superiores, ao nosso Mestre Jesus e a Deus. Antes da Internet já tínhamos a *PreceNet*.

Saiba que você nunca está sozinho, pois quando estamos em prece nos conectamos com

Jesus, como diz em Mateus, XVIII: 20 "Porque onde se acham dois ou três congregados em meu nome, aí estou eu no meio deles".

Allan Kardec nos orienta em O Evangelho Segundo o Espiritismo, Capítulo XXVIII – Coleção de Preces Espíritas, Prefácio, item 5: "Para estarem reunidos em nome de Jesus, não basta a presença material, pois é necessário que o estejam espiritualmente, pela comunhão de intenções e de pensamentos, voltados ao bem". Ou seja, mesmo que não estejamos no mesmo ambiente podemos estar juntos; ainda mais hoje que temos tantos meios para nos comunicarmos, temos a Internet com suas ferramentas para que possamos sempre estar li-

"PreceNet"

gados, plataformas que nos auxiliam para isso.

Muitas Mocidades estão realizando seus estudos por algumas plataformas, caso a sua ainda não esteja, sugira para o seu Dirigente essa ideia; se não conseguirem, podem acompanhar as Mocidades que os estão fazendo; siga a página do DM Ribeirão nas redes sociais, pois divulgamos as mocidades que estão ativas online.

O Departamento de Mocidades da USE - 3ª Assessoria está realizando, às quintas-feiras, às 20h30, estudo online cujo tema é escolhido através de enquetes semanais; aos domingos, tem uma roda de conversa, que discute um tema do evangelho, que você pode acessar pelo link que está dis-

ponível na página deles (facebook DM/USE-3ª assessoria e www.dmuse.com.br/dm3).

Caso tenha alguma dúvida pode nos chamar através das nossas páginas nas redes sociais pelo @dmiribeiraopreto que estamos divulgando as atividades das Mocidades e de outros Departamentos de Mocidades,

para que possamos nos unir em uma só prece e continuar vendendo o rostinho de cada um; em breve, poderemos nos encontrar fisicamente e dar aquele abraço bem apertado!

Continuemos juntos!

Departamento de Mocidades da USE RP



AMERICA CHAVES
seguros

- Residencial • Empresarial
- Condomínio • Auto • Vida
- Garantia contratual
- Responsabilidade civil

Fale com nossos consultores

Seguro é proteger sua vida e seu patrimônio



16 **2101-2450**

Av. Presidente Vargas, 289

amchaves@americachavesseguros.com.br | www.americachavesseguros.com.br

Pandemia

As pandemias fazem parte da lei natural

Muitos flagelos são a consequência de sua própria imprevidência. À medida que ele adquire conhecimento e experiência pode evitá-los quer dizer, preveni-los, se souber pesquisar-lhes as causas. (O livro dos Espíritos, questão 741)

Diz-nos O Livro dos Espíritos, na questão 737, que os flagelos destruidores que atingem a humanidade servem para fazê-la avançar mais rapidamente, pois que é necessária a destruição para a regeneração moral dos Espíritos, que adquirem a cada nova existência um novo grau de progresso. Esses transtornos, dizem os Espíritos, são frequentemente necessários para chegar mais rapidamente a uma ordem melhor das coisas, realizando-se em alguns anos o que necessitaria de muitos séculos.

Muitas foram as pandemias que o mundo conheceu e dizimou uma parte da população. Assim, antes das vacinas, doenças como varíola, sarampo, tifo, febre tifoide, febre amarela, cólera, aids, ebola, peste bubônica e diferentes tipos de gripe atingiram os povos diversos.

Esses flagelos são próprios do mundo de expiações e provas e não se trata de um decreto de Deus para espalhar um vírus para causar essa ou qualquer outra pandemia para o extermínio de parte da humanidade. Está em suas mãos a chave para acionar o mecanismo das leis naturais, isto é, desviando-se das leis de Deus propiciará condições para que se instale uma epidemia ou qualquer outro flagelo destruidor, que sempre chega para corri-

gir caminhos e servir de lições para o desenvolvimento da moral e da inteligência.

No século II d.C, a varíola se espalhou pelo Império Romano e, segundo a história, causou a morte de 2 mil pessoas por dia em Roma e outras cidades, totalizando cerca de cinco milhões de mortos.

No Japão do século VIII, começando na ilha de Honshu, que é a ilha principal, a epidemia da varíola dizimou 1/3 da população japonesa. Também, a varíola aconteceu na Islândia entre 1707 e 1709 e 25% da população foi extinta. No Brasil, a varíola remonta a 1563 surgida na ilha de Itaparica, alcançando Salvador-BA. A Peste bubônica ou negra, doença causada por uma bactéria transmitida pelos ratos, exterminou mais de 10 mil pessoas por dia, no império bizantino, entre 541 e 544, no século XIV atingiu a Europa, norte da África e parte da Ásia e foi responsável pela morte de cerca de 50 milhões de pessoas entre 1347 e 1353. Na capital inglesa, Londres, estima-se que morreram cerca de 100 mil pessoas, nos anos de 1665 e 1666, doença que também, atingiu Marselha, em 1720, matando 40 mil pessoas que representava quase a metade da população. (historiadomundo.com.br)

A Gripe Espanhola surgiu em 1918 chegando também ao

Brasil causando a morte de 35 mil brasileiros, entre eles Eurípedes Barsanulfo e Anália Franco, grandes baluartes do Espiritismo no Brasil. Essa epidemia, no mundo, dizimou 50 milhões de pessoas. Também, tivemos a AIDS a partir de 1981 pelo mundo atingindo cerca de 75 milhões de pessoas infectadas até 2018 e desse total cerca de 32 milhões vieram a óbito.

Desde o final do ano passado vivemos a pandemia do Corona vírus que é causada pelo vírus covid19, já praticamente presente em todos os países do mundo. A epidemia teve início na China, mas precisamente na cidade de Wuhan que foi isolada de tal forma que na China toda tiveram até agora 4.636 mortes, quando na data de 23 de abril de 2020, os EUA teve 50.300 óbitos e 891.000 casos de infectados, seguido da Itália com 25.500 mortes, Espanha com 22.500, França com 21.800 e em 10º lugar o Brasil, com cerca de 50 mil infectados e 3.300 mortes. No mundo foram mapeados 192.000 óbitos e 2,7 milhões casos de infectados. (Fonte: Universidade Johns Hopkins, Baltimore-EUA, publicado no site da BBC.com).

A partir de 1817, a cólera que teve início na Índia acabou chegando na Ásia, na Europa, Canadá, Estados Unidos e também nas Américas, inclusive no Brasil.

Por isso, Allan Kardec, na Revista Espírita de 1865, do mês de novembro, num artigo denominado "O Espiritismo e a Cólera" relata a 3ª onda da pandemia da cólera que assolou a França e a Europa, de 1845 a 1860, doença bacteriana intestinal, causada por ingestão de água ou alimentos contaminados.

No referido artigo percebemos a coerência do Codificador do Espiritismo quando recomenda que todos devem seguir as medidas sanitárias, das autoridades públicas e que o momento dessa pandemia requer serenidade para manter a saúde emocional e física, também, recomenda o recurso da oração para o equilíbrio espiritual. Conta que o número de coléricos mortos atingiu 70 mil na França e atingiu quase um milhão de pessoas na Europa. Kardec, também, deixou claro que seria um absurdo crer que a fé espírita seja um atestado de garantia contra a cólera, mas como está cientificamente reconhecido que o medo, enfraquece, ao mesmo tempo, o emocional e o físico, tornando mais suscetível de ser atingido por doenças contagiosas. Diz que é sobretudo nestes tristes momentos de epidemia espantosa que a fé e a crença espírita dão coragem.

Como vimos as pandemias sempre aconteceram ao longo

da história desde a antiguidade, pois fazem parte de um mundo de expiações e provas e justamente servem para acelerar o progresso material e espiritual da Humanidade. Como já expressado acima, é um mecanismo das leis naturais que acionado pela conduta do homem, pode ou não eclodir e se acontecem, servem como meios de educação e desenvolvimento da inteligência e da moral. Os que morrem em virtude da epidemia não significa serem menos evoluídos moralmente, pois, todos podem morrer, uma vez que mesmo o Espírito pode ser mais evoluído, mas o seu corpo é igual a dos outros.

Os flagelos são provas que proporcionam ao homem a ocasião de exercitar a inteligência, de mostrar paciência e resignação ante a vontade de Deus, ao mesmo tempo que lhe permite desenvolver os sentimentos de abnegação, de desinteresse próprio e de amor ao próximo, se ele não for dominado pelo egoísmo. (O Livro dos Espíritos, questão 740)

Lembremos do lema do Espiritismo: fora da caridade não há salvação que no seu sentido dado por Jesus significa a benevolência para com todos, indulgência com as faltas alheias e o perdão da ofensa.

Julia Nezu

Você quer ajudar?

Treinamento para novos voluntários

- sextas-feiras das 19:00 hrs às 21:00 hrs
- início 08/05/2020 - duração: 6 semanas

visite nossas páginas ou ligue para nós
www.facebook.com/diskardec
www.instagram.com/diskardcribeirao



ANUNCIE

VERDADE E LUZ

jornalverdadeeluz@gmail.com

ANDRÉ BORDINI

PSICÓLOGO
CRP=75018

Fone: (16) 99105-0486

Rua Bernardino de Campos 1001
Sala 310 - Centro.
Edifício Fortes Guimarães
anbordini@ig.com.br



COMÉRCIO ATACADISTA DE CEREAIS

FONES: 16 3604-1630

www.carunchao.com.br
carunchao@carunchao.com.br
Rua Sergipe, 379 - Campos Elíseos
Ribeirão Preto SP

Educação

Leis morais: Longo aprendizado

“O reino dos Céus é semelhante ao fermento que a mulher tomou e escondeu em três satas de farinha até estar fermentada toda a massa” Mateus 13:33

Na assertiva acima, Jesus deixa claro que o desenvolvimento das leis de Deus, gravadas em nossa consciência, é processo lento e gradativo e que demanda tempo para se concretizar assim como o fermento também exige tempo para levedar toda a massa.

Sata é uma medida hebraica para coisas secas e, na fala em questão, seria a medida que uma mulher dividiria sua massa para produzir o pão, ou seja a concretização do reino dos céus nas criaturas.

Nessa pequena parábola a divisão simboliza a chegada dos conhecimentos das leis morais à humanidade, ou seja,

as três revelações.

A humanidade levou milhares de anos para finalmente chegar ao conhecimento de um Deus único, condição necessária para iniciar a chegada da primeira revelação – o decálogo recebido por Moisés. As dez leis recebidas por Moisés traziam: O QUE FAZER e O QUE NÃO FAZER. Era o necessário para aquele povo rude recém-saído da escravidão no Egito, caminhando pelo deserto para chegar a Terra Prometida. O decálogo traz o germe da moral cristã. Um Espírito Israelita ⁽¹⁾ nos diz no Evangelho segundo o Espiritismo: “como o farol que iluminaria a humanidade no caminho a percorrer”.

Jesus veio trazendo a Lei de Amor dando a orientação de COMO FAZER. Não é só obedecer à lei, mas também amar a si e ao próximo como norma de vida. Troca o olho por olho pelo perdão, não sete, mas setenta vezes sete; Deus não pune, é misericordioso.

“O Cristo foi o iniciador da mais pura, da mais sublime moral, a moral evangélico-cristã, que há de renovar o mundo, aproximar os homens e torná-los irmãos”. ⁽¹⁾

A terceira revelação vem trazer o PORQUÊ FAZER, esclarecendo que pela reencarnação estamos no processo de progresso na busca da perfeição relativa. Kardec sintetiza o ca-



minho colocando no livro terceiro do LIVRO dos ESPÍRITOS as dez Leis Morais. ⁽³⁾

Kardec acrescenta em o EVANGELHO segundo o ESPIRITISMO a LEI DE AMOR.

“Já não é ao suplício que ela conduz o homem: condu-lo à conquista do seu ser, elevado e transfigurado” é como Lázaro ⁽²⁾ ensina a missão do Espiritismo que deve conduzir o homem ao desenvolvimento moral que caracteriza o homem de bem aquele que pratica lei de Amor, Justiça e Caridade.

Fénelon ⁽²⁾ acrescenta: “Não acrediteis na esterilidade e no endurecimento do coração humano; ao amor verdadeiro, ele,

a seu mau grado, cede”... “Amados irmãos, aproveitai dessas lições; é difícil o praticá-las, porém, a alma colhe delas imenso bem”.

Sanson, ex-membro da Sociedade Espírita de Paris ⁽²⁾ afirma: “Hoje, quando o movimento espírita há dado tão grande passo, vede com que rapidez as ideias de justiça e de renovação, constantes nos ditados espíritas, são aceitas pela parte mediana do mundo inteligente. É que essas ideias correspondem a tudo o que há de divino em vós”.

Nilza Teresa Rotter Pelá
(ropela@gmail.com)

Fontes:

- 1) A Era Nova. In: O Evangelho segundo o Espiritismo. Cap. 1 - Não Vim Destruir a Lei.
- 2) Lei de Amor. In: O Evangelho segundo o Espiritismo. Cap. XI - Amar ao próximo como a si mesmo.
- 3) https://www.google.com.br/search?q=leis+morais+o+livro+dos+esp%C3%ADritos&sxsrf=ALeKk03sbJvhLqpaRoUOPGfS4bRNBCKIoA:1586267437901&source=lnms&tbm=isch&sa=X&ved=2ahUKewiZjp7ZutboAhUQJLkGHQMUCgoQ_AUoAnoECA4QBA&biw=1264&bih=860#imgsrc=PxD03dX_5mPIUM.

O Livro dos Espíritos
Parte Terceira: Leis Morais



Cap. I – Lei Divina ou Natural

Cap. II – I. Lei de Adoração

Cap. III – II. Lei do Trabalho

Cap. IV – III. Lei de Reprodução

Cap. V – IV. Lei de Conservação

Cap. VI – V. Lei de Destruição

Cap. VII – VI. Lei de Sociedade

Cap. VIII – VII. Lei do Progresso

Cap. IX – VIII. Lei de Igualdade

Cap. X – IX. Lei de Liberdade

Cap. XI – X. Lei de Justiça, Amor e Caridade

Cap. XII – Perfeição Moral



SELMA BARROS
CRP 06/67571
PSICÓLOGA
16 99204.3758
Rua Aureliano Garcia de Oliveira, 185
Sala 15 - Nova Ribeirânia



ÓPTICA TRÊS
Qualidade e exatidão ao seu dispor

ÓCULOS PARA
SOL E GRAU

(16) 3635-2090
(16) 98870-4210
@opticasres@hotmail.com

“ESPECIALISTA NO LOCAL”

Rua Prudente de Moraes, 543 - Centro
Ribeirão Preto/SP



TURBOLUZ - COMÉRCIO DE TURBINAS LTDA.

Recuperação de Tubos da Linha Lacon e Garret.
Turbo para MBB, Scania, Volvo, Caterpillar,
Tratores Ford e Valmet

O MELHOR POSTO DE SERVIÇO DA REGIÃO

Av. Brasil, 3.830 - CEP 14078-000
3628-0741 e 3626-1650
Ribeirão Preto

Banca do Livro Espírita
“18 de Abril”

Localizada na
Praça da Catedral.
Sempre com os
últimos lançamentos
(16) 3236.5719
Ribeirão Preto

Dra. Nilda S. N. Machado de Abreu
CROSP 44.503
Cirurgiã Dentista

PREVENÇÃO - REABILITAÇÃO ORAL
DENTÍSTICA RESTAURADORA
ESTÉTICA
ODONTOPEDIATRIA - IMPLANTE

Rua Piauí, 970
(16) 3630-0404 - 3630-6187

Artigo



140 anos do nascimento de Eurípedes

dados com a mãe.

Estudioso, foi o melhor aluno de seu colégio, tornou-se monitor e depois professor. O diretor chamou Mogico indicando que enviasse o filho para a faculdade. Mas os laços familiares lhe falaram mais alto e Eurípedes desistiu de cursar medicina no Rio de Janeiro por causa de sua mãe. Às vésperas de sua partida, ao vê-lo arrumando as malas, Dona Meca teve uma forte crise, então o filho desfez as malas, os planos e permaneceu em Sacramento, não falando mais no assunto.

Ele ajudava o pai em seu armazém, dedicando-se aos livros nos tempos livre. Através deles teve acesso a diversas áreas do conhecimento, sendo um exímio autodidata. Foi assim que descobriu os recursos da homeopatia, com os quais curou a doença de sua mãe.

Eurípedes era um católico dedicado, atuando na *Irmã de São Vicente de Paulo*. Um dia teve a oportunidade de ler o

Novo Testamento, passo importante em uma época em que o Vaticano proibia o acesso das escrituras a leigos. Questionador, perguntou ao padre porque Jesus prometera bem-aventuranças aos aflitos se era comum vê-los sofrer a vida toda sem consolação. A resposta evasiva não o satisfaz, mas optou por calar-se.

Alguns tempos depois, seu tio Mariano (tio Sinhô), que fazia parte do primeiro grupo espírita da região, em Santa Maria, hospedava-se na casa da irmã Meca. O sobrinho Eurípedes tentava tirar dele as ideias relativas ao espiritismo. Em uma dessas discussões o tio deu a ele um exemplar de *De-*

pois da Morte, de León Denis como parte de sua resposta. Eurípedes devorou o livro, considerando a mais profunda obra de teor religioso que já lera. Voltou-se então ao espiritismo, desenvolveu ao longo do tempo diversas faculdades mediúnicas, destacando-se a bicorporalidade.

Em 1905 fundou o *Grupo Espírita Esperança e Caridade*. Já muito ativo na cidade, Eurípedes aos poucos voltou todas as atividades que exercia aos princípios espíritas. A farmácia homeopática que mantinha com seus próprios recursos e atendia os mais necessitados, passou a ser *Farmácia Espírita Esperança e Caridade*, sob ori-

entação de Bezerra de Menezes. O *Liceu Sacramentano*, primeiro colégio fundado por Eurípedes, após sofrer perseguições pela adesão de Eurípedes ao Espiritismo, tornou-se *Colégio Allan Kardec*, seguindo os direcionamentos dados por Maria, mãe de Jesus.

Eurípedes desencarnou em 1 de novembro de 1918. Depois disso transmitiu diversas mensagens por médiuns como Francisco Cândido Xavier e Divaldo Pereira Franco e, ainda hoje, continua orientando os trabalhos do *Colégio Allan Kardec* e diversos outros do plano espiritual

Marina Colli

Fonte: NOVELINO, Corina. Eurípedes – O homem e a missão. Editora IDE, 1979.



Colégio Allan Kardec, nos dias de hoje

VERDADE E LUZ

JORNAL ESPÍRITA MENSAL

Seja assinante/colaborador

Notícias e artigos para estudo e reflexão.

Receba o Jornal no seu endereço e estará também colaborando com a divulgação da Doutrina Espírita.

ASSINATURA ANUAL - R\$35,00

NOME
CPF
ENDEREÇO
CIDADE
TELEFONE
E-MAIL

ESTADO

Entregar este formulário no Centro Espírita que frequenta ou enviar os dados para jornalverdadeeluz@gmail.com

Dr. Marcelo Tamer Cardili
(atende UNIMED)

CRM - 82.220



Dr. Renato Tamer Cardili
(atende SÃO FRANCISCO)

CRM - 86.808

Oftalmologia clínica | Cirurgias de miopia, hipermetropia e astigmatismo | Cirurgia em plástica ocular
Cirurgia de catarata com técnica moderna de facoemulsificação | Lentes de contato

Hospital Oftalmológico Ribeirão Preto - Av. José Adolfo Bianco Molina, 2235 - Jardim Canadá - Ribeirão Preto

Fone: (16) 3623.5811

Literatura

Em tempos de isolamento social, nada melhor que uma boa leitura!

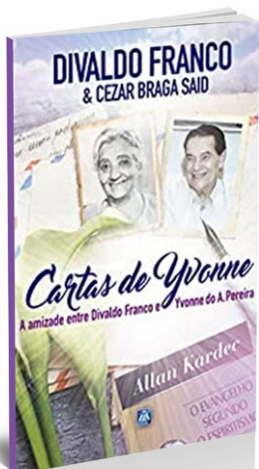

Li e recomendo

Livro: Cartas de Yvonne - A amizade entre Divaldo Franco e Yvonne Pereira
Divaldo Franco e Cesar Braga Said, Editora LEAL, 2016

Sempre gostei muito das obras de Yvonne do Amaral Pereira, que se destacou pelos romances e textos dedicados à mediunidade, sempre com maestria e segurança doutrinária.

Esse trabalho, no entanto, é diferente.

Através de correspondência trocada entre os amigos Yvonne e Divaldo, no período de 1957 a 1984, eles vão compartilhar impressões sobre diversos assuntos espíritos, bem como nos mostrar a importância da amizade.

Os amigos, inteiramente dedicados ao trabalho mediúnico, esclarecerem sobre vários temas, de uma maneira simples e clara; assim como trocam mensagens de incentivo para os momentos difíceis, enfrentados por ambos no exercício desse labor.

O livro apresenta vinte e duas cartas, algumas inéditas. Sempre, após cada carta, há um comentário e algumas informações extraídas de 'O Livro dos Médiums' e sugestões de leituras complementares, de obras de Divaldo Franco, Raul Teixeira, Yvonne A. Pereira, Chico Xavier e textos de Léon Denis.

O livro além de ser interessante, pois através das cartas vamos conhecendo os autores, é importante fonte de aprendizado sobre a prática da mediunidade com Jesus.

Para mim, foi fonte de esclarecimentos sobre diversos assuntos, no árduo trabalho de ser médium e trabalhar à luz da Doutrina Espírita.

Maria Amélia de Souza Nunes

**Livros para as mães...
que querem rir
que são românticas
que gostam de se emocionar
que amam os clássicos
que curtem refletir sobre a vida**

**até 10/05
todos os livros
com até 20%
de desconto**



**LIVRARIA ESPÍRITA
USE de RIBEIRÃO PRETO**

16 92000 3870

Entregamos seu livro em qualquer local de Ribeirão Preto

Nas compras até R\$ 39,00 entrega = R\$ 10,00	de R\$ 40,00 a R\$ 69,00 entrega = R\$ 8,00	de R\$ 70,00 a R\$ 99,00 entrega = R\$ 5,00	acima de R\$ 100,00 a entrega é grátis
--	--	--	--

Diretriz
Consultoria Contábil e Tributária
Rua Álvares Cabral, 464
Conj. 401/405
(16) 3632-8409
Centro - Ribeirão Preto

CLÍNICA TAMER
Medicina, Emagrecimento e Antienvhecimento
Dra. Fernanda Tamer Cardili
Endocrinologia e Ortomolecular
CRM 102736
contato@clinicatamer.com.br
Veridiana Campos
Nutricionista
CRN 11990
veridianacampos.nutri@gmail.com
Av. Maurilio Biagi nº 800 | sala 1202 | Edifício Spasse | Fone : (16) 34218480 | www.clinicatamer.com.br

wicher
CORRETORA DE SEGUROS
Rua Angélica, 144
Ribeirão Preto/SP
Telefone:(16)
3625-5500
www.wicherseguros.com.br

TECH NEW
RECICLAGEM TONER E JATO DE TINTA
Manutenção em impressoras
SUPRIMENTOS PARA INFORMÁTICA
WWW.TECHNEW.COM.BR
RUA: ALAGOAS Nº 461 - CAMPOS ELISEOS
3610-1902

Drogaria J.R.
Medicamentos e Perfumaria
Disk Entregas
3919-1087
AV. CASPER LIBERO, 430
Aqui tem
Medicamento Genérico

RAO
WEBSITES · LOJAS VIRTUAIS · SISTEMAS
APLICATIVOS · CERTIFICADOS SSL
Projetos digitais completos com Hospedagem e Certificações gratuitas (16) 9.8842-3771

Dia das Mães



MÃE

Procurei ansiosamente
Um símbolo do amor de Deus no mundo,
Carinho permanente,
Amor que nada mais pedisse à vida,
A fim de estar contente,
Que o dom de ser amor sublimado e profundo.
Vi o Sol trabalhando sem cansaço
Doando-se sem pausa, alto e bendito,
O astro imenso, porém, pedia espaço,
De maneira a brilhar nas telas do Infinito.
Julguei achar na fonte esse traço perfeito,
Fitando-lhe a corrente a servir sem parar,
Mas a fonte exigia a hospedagem do leiteo
A fim de prosseguir à procura do mar.
Fui à árvore amiga e anotei-lhe a lição:
Conquanto a se entregar tanto aos bons quanto aos brutos,
Precisava defesa e vínculos no chão
Ao fornecer, sem paga, a riqueza dos frutos.
Vi a abelha no favo a pedir mel às flores,
Nuvens para servir solicitando alturas,
Escolas em função buscando professores
E o lar, para ser lar, exigindo estruturas.
Toda força do bem que ao bem se entregue
Em bondade constante e em contínua grandeza,
Assegura-se, vive, auxilia e prossegue,
Algo requisitando ao Mundo e à Natureza.
Em ti, unicamente, Mãe querida,
Encontro o amor que nasce e cresce, em suma,
No sacrifício puro, acalentando a vida,
Sem reclamar da Terra cousa alguma.
Eis porque sobre todo amor que existe
As Mães são guias, anjos, cireneus,
Cujo brilho por si só nos protege e persiste
Em ser somente amor, no excelso amor de Deus.
Estrela, Deus te guarde em teu fulgor celeste! ...
Agradeço-te a luz, o carinho e o perdão ...
Bendita sejas, Mãe, porque me deste
A presença de Deus no coração.

Maria Dolores

(Francisco Cândido Xavier, In: *Somente Amor*, cap.14)

Neste mês dedicado às mães, queremos lembrar esta nobre mulher que não teve filhos biológicos, mas ainda assim foi uma grande Mãe. Maria Dolores é um exemplo de beneficência e fraternidade, e por isso a homenageamos aqui contando um pouco de sua história.

Maria de Carvalho Leite, conhecida como **Maria Dolores**, nasceu na cidade de Bonfim da Feira, estado da Bahia, aos 10 de setembro de 1901. Formou-se professora em 1916 pelo Educandário dos Perdões, tendo lecionado neste Educandário e no Ginásio Carneiro Ribeiro, em Salvador. Na década de 1940, conheceu o Espiritismo em Itabuna, quando já estava casada com o italiano Carlos Larocca. O casal não teve filhos biológicos e adotaram seis meninas como filhas do coração.



Durante treze anos, foi colaboradora assídua de jornais baianos, já adotando o pseudônimo que utilizaria no mundo espiritual.

Maria Dolores foi membro integrante da Legião da Boa Vontade e voluntária no Lar das Meninas sem Lar, em Salvador. Fundou um grupo que se reunia em sua residência todas as semanas, quando saíam para distribuir, nos bairros carentes, alimentos, roupas e remédios; chamavam-se "As mensageiras do Bem".

Foi colaboradora da obra de Divaldo Pereira Franco. Em 15 de agosto de 1952, quando foi fundada a Mansão do Caminho, algumas das primeiras louças e talheres foram doadas por ela; dedicou-se ao amparo das crianças assistidas nesta instituição, estendeu sua obra benemerita abrigando em seu próprio lar crianças desvalidas, orientando-as e assistindo-as.

Desencarnou em 27 de julho de 1959. Sua obra poética continuou pela psicografia do médium Francisco Cândido Xavier, e ainda por intermédio de Divaldo Franco, presenteando-nos com a ternura dos seus ensinamentos transbordantes de amor e fé, geralmente em forma de poesia e rimas.

Ana Maria de Souza

Precisou? É só chamar!

NOSSO
Whatsapp



Adicione a
USE Ribeirão.
Mande um
"oi" e o seu
nome.

Você receberá o **Jornal Espírita Verdade e Luz**, informações sobre livros, seminários, congressos e outras notícias relevantes do movimento espírita.

USE Ribeirão + perto de você!

PROGRAMA VISÃO ESPÍRITA
Convite para a construção de um mundo melhor

- Notícias
- Crônicas
- Diálogos
- Reflexões

ASSISTA O PROGRAMA VISÃO ESPÍRITA
TVRP-CANAL 9 DA NET
TODO DOMINGO AS 11:30H

REPRISES:
SEG 10:30H, QUAR 12:00H, QUI 15:00H, SÁB 20:00H

ASSISTA TAMBEM
www.youtube.com/programavisaoespirita
e na tv mundo maior - toda quinta-feira às 21:00h

