

Reunião Mensal da USE RP
Setembro de 2015

CONVOCAÇÃO/CONVITE:
Companheiros membros do
Conselho Deliberativo,
Representantes e
Trabalhadores das Casas
Espíritas, diretores da
Comissão Executiva e
Diretores de Departamentos.

DIA 19 DE SETEMBRO DE 2015
SÁBADO
DAS 15:00 às 17:00 HORAS
S. E. ALLAN KARDEC, 667
VILA TIBÉRIO
RIBEIRÃO PRETO

VERDADE E LUZ

JORNAL ESPÍRITA MENSAL

USE INTERMUNICIPAL DE RIBEIRÃO PRETO
Cidades da área de atuação da USE: Cajuru, Cravinhos, Dumont, Guatapar, Jardinópolis, Luís Antônio,
Pontal, Pradópolis, Ribeirão Preto, Santa Cruz da Esperança, Santa Rita do Passa Quatro,
Santa Rosa de Viterbo, São Simão, Serra Azul, Serrana, Sertãozinho.

Ano XXIX - Nº 354 - Setembro de 2015 - www.userp.org.br

Mala Direta Postal
Básica
9912348070/2014-DR/SPI
USE
INTERMUNICIPAL
CORREIOS

Seja assinante/
colaborador
do JORNAL
**VERDADE
E LUZ**
Página 6



42ª Feira do Livro Espírita de Ribeirão Preto

01 a 11/10/2015 - das 8h00 às 21h30
Praça Carlos Gomes
Encerramento: 11/10 às 15h00

ABERTURA OFICIAL dia 02/10/2015 às 19h30



Escritor homenageado

Léon Denis, o Apóstolo do Espiritismo

"Cabia-lhe desenvolver os estudos doutrinários, continuar as pesquisas mediúnicas, impulsionar o movimento espírita na França e no Mundo, aprofundar o aspecto moral da Doutrina e, sobretudo, consolidá-la nas primeiras décadas do século".
Herculano Pires, Atualidade de Léon Denis. In: Gaston Luce, Vida e Obra de Léon Denis, Edicel



Cairbar Schutel

Fundou o Centro Espírita "Amantes da Pobreza", (hoje "O Clarim"), o jornal "O Clarim" em 1905 e em 1925 a Revista Internacional de Espiritismo.



José Herculano Pires

Também chamado de "O apóstolo de Kardec", foi o que podemos conhecer de homem múltiplo. Filósofo, educador, jornalista, escritor, romancista, poeta e fiel tradutor das Obras Básicas da Doutrina Espírita.

Nesta Edição

- Mensagem da Comissão Executiva: Gestão de crise e transição 2
- Atividades da USE 2
- Temário 2015 3
- Poesia 3
- Palestras USERP 4
- Artigo: "Bem-aventurados os que são perseguidos por causa da justiça, porque deles é o reino dos céus". 5
- Educação: Ignorância e saber 5
- Literatura Espírita: Nas fronteiras da NOVA ERA 8
- Artigo: Bezerra e Você 8
- Artigo: Nem sempre o silêncio é uma prece 9
- Notícias do ESDE 9
- Artigo: Buscar e achar 10
- Artigo: A importância de Cairbar Schutel para o espiritismo no Brasil 10
- Página Infantil 11
- Artigo: A importância de José Herculano Pires para o Espiritismo no Brasil 12



Abertura Oficial dia 02/10/2015 às 19h30
e Seminário Espírita dia 03/10 às 15h00
com presença do orador André Luiz Peixinho
"André Luiz Peixinho é de Salvador (BA). Médico, filósofo, psicólogo, doutor em educação e um dos mais conhecidos oradores espíritas da atualidade, divulgando a doutrina no Brasil e no exterior."

Programação completa nas páginas 6 e 7



Programa Radiofônico Espírita

VERDADE E LUZ

Ouçã aos domingos pela Rádio CMN - 750 AM - das 06:00 às 07:00 horas

- Consolo
- Esclarecimento
- Conforto Espiritual

O estudo da Doutrina Espírita ao alcance de todos.

USE Intermunicipal de Ribeirão Preto

Expediente

Órgão de Divulgação do Movimento Espírita de Ribeirão Preto e região. Editado pelo Departamento de Comunicações da USE - União das Sociedades Espíritas Intermunicipal de Ribeirão Preto (Orgão da USE - União das Sociedades Espíritas do Estado de São Paulo). CNPJ-MF 54.171.038/0001-56. Registro Civil de Pessoas Jurídicas (do jornal) n.º 32.007.

Diretor Editorial: Jorge Jossi Wagner
Jornalista Responsável: Jair Grellet Filho
 Mtb - 9896

Conselho Editorial e Consultivo
 Comissão Executiva da USE RP
Diagramação: Ney Tosca

Impressão: Fullgraphics - 4.000 exemplares

Assinatura anual: R\$ 35,00

Valores deverão ser remetidos em nome da USE Intermunicipal de Ribeirão Preto.

Só serão publicadas matérias que estiverem de acordo com a orientação doutrinária do Jornal. Os originais dos artigos não publicados não serão devolvidos aos seus autores.

Correspondência para este jornal deve ser enviada para Caixa Postal n.º 827 - CEP: 14001-970 Rib. Preto - SP - Telefone: (16) 3610-1120 e-mails: jornal@userp.org.br jornalverdadeeluz@gmail.com

Diretoria Executiva da USE – 2015/2018

Presidente - Mário Gonçalves Filho
1º Vice Presidente - José Antônio Luiz Balleiro
2º Vice Presidente - Luís Pacciullo
Secretário Geral - Ana Maria de Souza
1º Secretário - Abraão Cleto
2º Secretário - Adilson dos Santos
Tesoureiro Geral - Ivanir Fernandes Passos
1º Tesoureiro - Antônio Malvéstio
2º Tesoureiro - André Zolla
Diretor de Patrimônio - Maurício Carrenho

Mensagem da Comissão Executiva**Gestão de crise e transição**

É, pois, um dever de todos os espíritas sinceros e devotados repudiar e desaprovar abertamente, em seu nome, os abusos de todo gênero que pudessem comprometer a Doutrina Espírita, a fim de não lhes assumir a responsabilidade. Pactuar com os abusos seria acumpliciar-se com eles e fornecer armas aos adversários. (Allan Kardec, Revista Espírita, jun/1865 - Nova tática dos adversários do Espiritismo)

Agosto normalmente se apresenta como mês de inquietação e turbulência tanto no mundo corporal como no mundo espiritual. Neste tempo, onde nitidamente vivemos instantes de transição, os fatos se avolumaram e para não fugir a regra, uma vez que somos parte deste universo encarnado e desencarnado, a comunidade espírita, que já vive ambiente instável em várias de suas instituições, se viu as voltas com mensagem psicografada atribuída a personagens destacadas do cenário político nacional e também com assuntos relacionados à assistência espiritual aos animais.

Foi estabelecido o alvoroço diante da situação. Frequência e rapidez da mídia eletrônica e dos meios de comunicação alcançam pessoas e grupos e a avidez para posi-

cionamentos e respostas provoca o movimento das comunidades, gerando onda de inquietação e deslocando o foco das atividades prioritárias. A liberdade e a caridade sempre usadas como apanágio para a busca de espaços por livre atiradores se tornam entraves para o exercício da razão. A isenção e a convivência normalmente surgem, sem avaliar responsabilidades.

Como fazem falta o estudo e o conhecimento, a coerência e a segurança, o comprometimento e a fidelidade para com a codificação espírita. Esmorecer e deixar como está para ver como é que fica, é desconsiderar Leon Dennis quando afirmou que "o espiritismo será o que dele fizerem os seus profitentes"...

Com relação à mensagem mediúmica, diversos companheiros se adiantaram para esclarecer situações como a necessidade de avaliação do médium e do espírito comunicante, as comunicações apócrifas perturbadoras, o oportunismo para manifestações que suscitam temor e ansiedade, a incompatibilidade de ideias do desencarnado em relação a sua existência. As mensagens têm que ser analisadas sob o crivo da lógica e da razão. Bom lembrar que o espírito benfeitor se serve da comunicação para sempre motivar o bem e a paz, nunca a discórdia, a dúvida, o terror ou a desunião.

Sobre a questão da assistência espiritual aos animais a Use se manifestou a respeito (veja comunicado nesta edição). A assistência espiritual é diferente entre ho-

mens e animais, pelo fato de que a causa das enfermidades humanas estão relacionadas aos desequilíbrios morais e intelectuais do ser, coisa que não acontece com os animais, logo ela deve ser completamente diferente.

Assim, diante da crise e da transição, é fundamental atender aos objetivos e finalidades dos espíritas e da casa espírita que são o estudo, a difusão e a prática do espiritismo, sempre atentos ao Evangelho de Jesus, recordando as observações do espírito Erasto (Cap. XX de O Livro dos Médiuns): "Ao aparecer uma nova opinião, por menos que vos pareça duvidosa, passai-a pelo crivo da razão e da lógica. O que a razão e o bom senso reprovam, rejeitai corajosamente. Mais vale rejeitar dez verdades do que admitir uma única mentira, uma única teoria falsa". O orai e vigiai cabe aqui como termo de responsabilidade, é prudente destacar o vigiai.

"Segue-se que a opinião de um Espírito sobre um princípio qualquer não é considerada pelos espíritas senão como uma opinião individual, que pode ser justa ou falsa, e não tem valor senão quando é sancionada pelo ensino da maioria, dado sobre os diversos pontos do globo". (Revista Espírita, 1865)

"Mas nunca será demasiado repetir: não aceiteis nada cegamente. Que cada fato seja submetido a um exame minucioso, aprofundado e severo." (O Livro dos Médiuns - Kardec - item 98)

CASA PIMENTA DE PÁDUA
 24 anos de tradição



- Elétrica
- Hidráulica
- Parafusos
- Ferramentas

16 3919 0146 - 3919-6607
 Av. Casper Líbero, 155 - Parque Rib. Preto

SUGESTÕES E COMENTÁRIOS
jornalverdadeeluz@gmail.com



ATIVIDADES DA USE – INTERMUNICIPAL RIBEIRÃO PRETO

SETEMBRO / 2015

DIA	HORÁRIO		EVENTO / ATIVIDADE	LOCAL
	DAS	ÀS		
4	19:00	20:30	Comissão Executiva - reunião administrativa	Unificação Kardecista - R. Mariana Junqueira, 504 - Centro
11	19:00	20:30	Departamento de Mediunidade - reunião administrativa	Unificação Kardecista - R. Mariana Junqueira, 504 - Centro
12	16:00	17:30	Reunião dos Oradores – preparação do tema de julho	C. E. Apóstolo Pedro - R. Jorge Velho, 59 - Vila Amélia
19	15:00	17:00	Conselho Deliberativo - reunião administrativa	S. E. Allan Kardec - R. Monte Alverne, 667 - Vila Tibério
20	09:00	11:00	ESDE - Reunião de estudos com os monitores	S. E. União e Caridade - R. Marcondes Salgado, 223 - Centro
	15:00	17:30	Reunião preparatória dos voluntários da 42ª FLERP	Unificação Kardecista - R. Mariana Junqueira, 504 - Centro
26	16:00	17:30	Reunião de preparação da 13ª Feira	Sanatório Espírita Vicente de Paulo - R. Pará, 1280 - Ipiranga
27	09:30	12:00	Departamento de Mediunidade - reunião de estudos	Sanatório Espírita Vicente de Paulo - R. Pará, 1280 - Ipiranga
	14:00	16:00	Departamento de Mocidade - reunião administrativa	A. E. Casas de Betânia - Rua André Rebouças, 1434 - Ipiranga
	17:00	18:00	Depto. Assistência Espiritual - reunião de estudos	Unificação Kardecista - R. Mariana Junqueira, 504 - Centro

Sociedades Aniversariantes

Fundação	Anos	Sociedade	Endereço
05/09/1973	42	Sociedade Espírita Cinco de Setembro	Rua Tapajós, 2881 - Ipiranga - Ribeirão Preto
08/09/1942	73	Centro Espírita Santo Agostinho	Rua João Ramalho, 1224 - Campos Eliseos - Ribeirão Preto
13/09/1980	35	Associação de Costura Meimei	Rua Guarujá, 261 - Jardim Paulista - Ribeirão Preto
16/09/1956	59	Centro Espírita Euripedes Barsanulfo	Rua Ariodante Maseti, 220 - Cajuru
25/09/1976	39	Grupo Espírita Fraternidade Luís Galvão César	Rua Pe. Manoel Bernardes, 1036 - Jd. Maria Goretti - Rib. Preto
30/09/1953	62	Associação Beneficente Irmãos de Boa Vontade	Rua Major de Carvalho, 801 - Campos Eliseos - Ribeirão Preto

Informações: Livraria Espírita Verdade e Luz - Telefone (16) 3610 1120

BELE - Batura Editora e Livraria Espírita

LANÇAMENTO:

ATENDIMENTO A DESENCARNADOS
 Realidade após a morte em histórias e estudos

Conheça também:

Relações Fraternas - Sessão Mediúmica e Fundamentos e Dinâmica do Passe

Mais informações: (16) 3 612-1217 - 3612-8130

E-mail: bele@cebatuira.org.br - www.cebatuira.org.br
 Rua Rodrigues Alves, 588 - Vila Tibério - Ribeirão Preto

PORTGLASS

PORTAS E PAINÉIS PARA CÂMARAS FRIGORÍFICAS
 Câmaras Frigoríficas - Túnel de Congelamento
 Salas Climatizadas - Walk in Cooler
 Peças e Equipamentos para Refrigeração
 Projetamos/Fabricamos peças em Fiberglass

Av. João Goulart, 379 - Ribeirão Preto - SP
 Telefones: (16) 3976 2044 e 3976 2046
www.portglass.com.br
alexandre@portglass.com.br

Tema do mês da USE

"Não faço o bem que quero, mas o mal que não quero". Paulo; Romanos 8:19

Livre arbítrio e responsabilidade

Tendo liberdade de pensar, temos igualmente a liberdade de obrar. O livre-arbítrio é apanágio intrínseco da criatura humana. Aceitar que seja a vida guiada por um determinismo onde todos os acontecimentos estão fatalmente preestabelecidos é raciocinar de maneira ingênua, simplória, porque, se assim fosse, o homem não seria um ser pensante, capaz de tomar resoluções e de interferir no progresso. Seria apenas uma máquina robotizada, irresponsável, à mercê dos acontecimentos. Quando resolvemos fazer ou deixar de fazer alguma coisa, a nossa consciência sempre nos alerta a respeito, aprovando-nos ou censurando-nos. Apesar de essa voz íntima nos alertar, sempre usamos o que foi decidido por nossa vontade, ou livre-arbítrio. Nada nos coage nos momentos de decisões próprias, daí ser correto afirmar que somos responsáveis pe-

los nossos atos, que somos os construtores do nosso destino. O livre-arbítrio pode ser desse modo, definido como a faculdade que tem o indivíduo de determinar sua própria conduta, ou seja, a possibilidade que ele tem de, entre duas ou mais razões suficientes de querer ou de agir, escolher uma delas e fazer que prevaleça sobre as outras.

Embora, nas primeiras fases da vida, seja quase nula, é a liberdade, que se desenvolve e muda de objeto com o desenvolvimento das faculdades do indivíduo. A liberdade é a condição necessária da alma humana, que não poderia construir seu destino, caso não a desfrutasse. A livre vontade que tem o Espírito de agir, o livre-arbítrio, exerce-se principalmente nas reencarnações. Escolhendo tal família, certo meio social, ele sabe de antemão quais são as provações que o aguardam, mas

compreende, igualmente, a necessidade dessas provações para desenvolver suas qualidades, curar seus defeitos, despir-se de seus preconceitos e vícios. Essas provações podem ser também consequência de um passado nefasto, que é preciso reparar, e ele as aceita com resignação e confiança. O futuro aparece-lhe, então, não em seus pormenores, mas em seus traços mais salientes, isto é, na medida em que esse futuro é a resultante de atos anteriores. A liberdade e a responsabilidade são correlativas no ser e aumentam com sua elevação. É a responsabilidade do homem

que faz sua dignidade e moralidade. Sem responsabilidade, o homem não seria mais do que um autômato, um brinquedo das forças ambientes. A noção de moralidade é, pois, inseparável da de liberdade. "Se somos livres na sementeira, somos escravos na colheita", esta frase de Jesus é uma alusão à lei de ação e reação, que rege a nossa vida e nos lembra que toda ação gera uma reação característica, que virá, mais tarde, sob a forma de colheita. A liberdade de fazer o que se quer está condicionada à liberdade de fazer o que se deve. Daí a admoestação do meigo rabi da Galiléia: "Orai e Vigiai para não cairdes em erro".

Maria Helena Duarte

POSICIONAMENTO DA USE NA MATÉRIA DO FANTÁSTICO SOBRE ATENDIMENTO ESPIRITUAL A ANIMAIS.

A USE é a entidade coordenadora e representativa do movimento espírita do Estado de São Paulo no Conselho Federativo Nacional da Federação Espírita Brasileira - CFN/FEB. Sua finalidade, além de representar e promover a união dos espíritas paulistas, é difundir o Espiritismo nos seus aspectos filosófico, científico e religioso com base nas obras codificadas por Allan Kardec.

Para atender a sua finalidade, a USE oferece suporte conceitual e esclarecimentos sobre os princípios e valores espíritas, colaborando para se evitar interpretações equivocadas e práticas estranhas ao corpo teórico-doutrinário do Espiritismo apresentados nas obras fundamentais de Allan Kardec.

Nesse sentido, a USE, representada por sua presidente Julia Nezu, foi procurada para participar de uma entrevista do programa Fantástico da Rede Globo, para expressar-se com relação às práticas e atividades desenvolvidas por um grupo localizado na capital de São Paulo que alega prestar serviços de assistência espiritual a animais e receber mensagens mediúnicas sobre a situação dos mesmos para reconfortar os seus donos.

A assistência espiritual objetiva favorecer o equilíbrio orgânico e psíquico dos seres atendidos, conforme o merecimento, a necessidade e a capacidade de cada um para assimilar esses benefícios. As causas das enfermidades de animais e homens são, naturalmente, distintas e esse fato impede a afirmação de que se trata da mesma assistência espiritual.

Com relação às mensagens psicografadas sobre a situação das almas dos animais, novamente exige-se ponderação na análise. Sabe-se, por meio dos ensinamentos contidos nas obras de Kardec (como na questão nº 600 de O Livro dos Espíritos), que o princípio inteligente que animou corpos de animais não são errantes como os Espíritos humanos e são aproveitados em nova encarnação "quase que imediatamente" após o seu desencarne. Uma vez que não possuem livre-arbítrio e não permanecem na condição de errantes, qualquer mensagem afirmando descrever como se encontram esses seres no plano espiritual é altamente questionável sob a perspectiva doutrinária.

A USE respeita toda e qualquer opinião divergente sobre o assunto e tem plena convicção de que todos os assuntos são passíveis de serem mais estudados e desenvolvidos, porém não se exime de expressar o respectivo entendimento conforme a base teórica do Espiritismo.

Adicionalmente, disponibilizamos dois textos que exploram diretamente o assunto da entrevista: 1) A RELAÇÃO ENTRE A ALMA DOS ANIMAIS E O HOMEM - por Fernando Porto. Disponível em <http://userregionalsp.com.br/portal/orientacao-doutrinaria/248-a-relacao-entre-a-alma-dos-animais-e-o-homem.-> 2) ANIMAIS NA ERRATICIDADE: HÁ ESPÍRITOS DE ANIMAIS NO MUNDO ESPIRITUAL? - por Andre Arioaldo. Disponível em <http://www.andrearioaldo.com.br/animais-mundo-espiritual>

Os tempos

Os tempos já são chegados
Assim nos falava Jesus
Não fiquemos abismados
Cultivemos paz e luz!

Espalhemos o amor
Neste mundo conturbado
Onde a presença da dor
Está quase por todo lado!

Façamos a nossa parte
Divulgando a doutrina
Fazendo dela uma arte
Que a todos nós ensina!

É assim que venceremos
As batalhas do porvir
E com Jesus seguiremos
Os tempos que hão vir!

Léia Conceição Aparecida Panoni

TEMA CENTRAL: DOCTRINA ESPÍRITA E ATUALIDADE

JANEIRO:	DEUS	JULHO:	COMUNICABILIDADE COM OS ESPÍRITOS
FEVEREIRO:	EDUCAÇÃO SEXUAL À LUZ DO ESPIRITISMO	AGOSTO:	DEPRESSÃO - UM OLHAR ESPÍRITA
MARÇO:	IMORTALIDADE DA ALMA	SETEMBRO:	LIVRE ARBÍTRIO E RESPONSABILIDADE
ABRIL:	SUICÍDIO	OUTUBRO:	RELACIONAMENTOS E TECNOLOGIA - (O exercício da convivência saudável)
MAIO:	REENCARNAÇÃO	NOVEMBRO:	PLURALIDADE DOS MUNDOS HABITADOS
JUNHO:	ABORTO	DEZEMBRO:	JESUS E ÉTICA

Banca do Livro Espírita

"18 de Abril"

Localizada na Praça da Catedral.
Sempre com os últimos lançamentos

(16) 3236.5719

Ribeirão Preto

Loja Espírita

Fone: (16) 3877 1090

Novo Shopping - Ribeirão Preto

lojaespirita@lojaespirita.com.br



Becatur

EXCURSÃO - TURISMO
E FRETAMENTO EM GERAL



becaturbus@hotmail.com

Rua Guiana Inglesa, 403 - Ribeirão Preto SP

(16) 3421-8837 - 99734-3546 - 99287-6566

PALESTRAS USERP - SETEMBRO/2015 - TEMA: LIVRE ARBITRIO

DATA	HOR.	SOCIEDADE	ENDEREÇO	Nº	BAIRRO	ORADOR
06 - DOM	19:00	S E ALLAN KARDEC	R MONTE ALVERNE	667	VILA TIBÉRIO	ADAURI ANTONIO CAMACHO
08 - TER	20:00	C E AMOR E CARIDADE (SANTA RITA DO PASSA QUATRO)	R JOSÉ VILLA REAL	10		NEUSA MARIA LODI
09 - QUA	20:00	PROGRAMA A.J.E. - RÁDIO EDUCATIVA	R JOÃO RIBEIRO	911	LAPA	MARIA HELENA DUARTE
09 - QUA	20:00	S E FONTE VIVA	R SACADURA CABRAL	832	VILA TAMANDARÉ	ANÉSIO APARECIDO JOTTA
09 - QUA	20:00	S E NOSSO LAR	R MEDEIROS E ALBUQUERQUE	904	JD PIRATININGA	DAVID ROBERTO FLORIM
09 - QUA	20:00	C E BATUÍRA	R RODRIGUES ALVES	588	VILA TIBÉRIO	IVANIR FERNANDES PASSOS
10 - QUI	20:00	C E AMOR E CARIDADE JESUS E MARIA	R TAMANDARÉ	594	CAMPOS ELÍSEOS	JOSÉ ANTÔNIO LUIZ BALIEIRO
11 - SEX	20:00	S E MARIANO DO NASCIMENTO	R MARECHAL MASCARENHAS DE MORAIS	901	LAGOINHA	MARIA HELENA DUARTE
13 - DOM	20:00	S E CÁRITAS	R OSÓRIO FERREIRA	244	JARDIM CASTELO BRANCO NOVO	MARLI FABRIS
14 - SEG	20:00	C E DEUS E CARIDADE (SERTÃOZINHO)	R CARLOS GOMES	878		FRANCISCO SÉRGIO NALINI
14 - SEG	20:00	C E PAI JACOB DOS SANTOS	R BARÃO DE MAUÁ	188	VILA VIRGÍNIA	DENIZART CASTALDELLI
14 - SEG	20:00	S E PEQUENINOS DE JESUS	TRAVESSA SÃO ROQUE	108	CAMPOS ELÍSEOS	CARLOS SANTANA
14 - SEG	20:00	S E MISSIONÁRIOS DA LUZ	R CASTRO ALVES	853	VILA TIBÉRIO	OSCAR COSTA
15 - TER	20:00	A E SEARA DE AMOR	R ANTÔNIO GUAL	311	MONTE ALEGRE	NILZA TERESA ROTTER PELÁ
15 - TER	20:00	CASAS DE BETÂNIA ASSOCIAÇÃO ESPÍRITA	R ANDRÉ REBOUÇAS	1434	IPIRANGA	OTÁVIO MARQUES FILHO
15 - TER	20:00	S E UNIÃO E CARIDADE	R COMANDANTE MARCONDES SALGADO	223	CENTRO	MARIA SUELY BÍSCARO BORESSO
15 - TER	20:00	CASA DA VERDADE	RUA SANTOS	1530	VILA CARVALHO	MAURO LUIZ MEIRELES
16 - QUA	20:00	S E ANJO ISMAEL	R ÁLVARES DE AZEVEDO	1551	VILA TIBÉRIO	JAIME ANTÔNIO DA SILVA
16 - QUA	20:00	S E CASA DOS HUMILDES	R VITÓRIO PASCHOALIM	497	RIBEIRÃO VERDE	FRANCISCO SÉRGIO NALINI
16 - QUA	20:00	A E AMOR E CARIDADE (CRAVINHOS)	R CESÁRIO MOTA	908		ANÉSIO APARECIDO JOTTA
17 - QUI	20:00	C E FRANCISCO DE ASSIS (CRAVINHOS)	R PEDRO DE GÁSPERI	136		ADILSON SANTOS ARAUJO
18 - SEX	20:00	UNIFICAÇÃO KARDECISTA	R MARIANA JUNQUEIRA	504	CENTRO	NEUSA MARIA LODI
19 - SÁB	18:00	G E PEREGRINOS FRANCISCO DE ASSIS	R ANA AMADO	343	JARDIM ZARA	JOÃO BATISTA BORESSO
20 - DOM	09:00	ASSOCIAÇÃO DISTRIBUIDORA DE PÃO AOS POBRES	R JOÃO RIBEIRO	911	CAMPOS ELÍSEOS	JOSÉ ROBERTO MARCELO
21 - SEG	20:00	C E DONZELA DE ORLEANS	R PARANÁ	1153	IPIRANGA	DAVID ROBERTO FLORIM
21 - SEG	20:00	G E BEZERRA DE MENEZES (SANTA ROSA DO VITERBO)	R EUGÊNIO MELONI	195	CENTRO	ADILSON SANTOS ARAUJO
21 - SEG	20:00	S BENEFICENTE MILTON MATTOS	RUA PARÁ	1603	IPIRANGA	OTÁVIO MARQUES FILHO
21 - SEG	20:00	S E ALLAN KARDEC (SERRANA)	R JOÃO AMÂNCIO	209	CENTRO	JUAREZ ALVES DE LIMA JUNIOR
21 - SEG	20:00	C E EURÍPEDES BARSANULFO (CAJURU)	R ARIODANTE MAZETTI	220		MAURO LUIZ MEIRELES
21 - SEG	20:00	C E SANTO AGOSTINHO	R JOÃO RAMALHO	1224	CAMPOS ELÍSEOS	MURILLO RODRIGUES ALVES
24 - QUI	20:00	C E APÓSTOLO PEDRO	R JORGE VELHO	59	VILA TIBÉRIO	PASCOAL ANTÔNIO BOVINO
24 - QUI	20:00	C E PEQUENINO EURÍPEDES BARSANULFO (PONTAL)	R LOURENÇO BARROS MOURA	204		FRANCISCO SÉRGIO NALINI
24 - QUI	20:00	A E PAULO DE TARSO (SERRANA)	R SILVIO TITOTO	779	JARDIM IARA	ARI CORREA LEITE
25 - SEX	20:00	S E CASA DA ESPERANÇA	AV DOS ANDRADAS	1255	JARDIM MARCHESI	JOSÉ ARGEMIRO DA SILVEIRA
25 - SEX	20:00	C E ANDRÉ LUIZ (LUIZ ANTÔNIO)	R RIO DE JANEIRO	173		ARI CORREA LEITE
25 - SEX	20:00	S E BENEDITO ROSA DE JESUS	R PRUDENTE DE MORAIS	1589	VILA SEIXAS	BENEDITTO F MARQUES
25 - SEX	20:00	S E ISABEL SOARES DE MORAIS	R VISCONDE INHUMIRIN	19	VILA VIRGÍNIA	JORGE JOSSI WAGNER
26 - SÁB	19:00	ASSOCIAÇÃO DE COSTURA MEIMEI	R GUARUJÁ	261	JARDIM PAULISTA	JOSÉ ANTÔNIO LUIZ BALIEIRO
27 - DOM	20:00	S E MARIANO DO NASCIMENTO	R MARECHAL MASCARENHAS DE MORAIS	901	LAGOINHA	JORGE JOSSI WAGNER
28 - SEG	20:00	UNIÃO ESPÍRITA DE RIBEIRÃO PRETO	R JOÃO RAMALHO	188	CAMPOS ELÍSEOS	REGINA HELENA ROQUE
28 - SEG	20:00	C E CAMINHOS DO AMOR	R FRANCISCO BASSOTELLI	276	QUINTINO FACCI II	ARI CORREA LEITE
28 - SEG	20:00	G E UNIÃO FRATERNA	PRAÇA ANTONINO CAROSELLA	65	JARDIM BOTÂNICO	MURILLO RODRIGUES ALVES
28 - SEG	20:00	C E AMOR CARIDADE E AÇÃO	R ELOY PETEAN	308	JARDIM PROCÓPIO	JOSÉ ALENCAR SANTANA MAGALHÃES
29 - TER	20:00	ASSOCIAÇÃO BENEFICENTE IRMÃOS DA BOA VONTADE	R MAJOR DE CARVALHO	801	CAMPOS ELÍSEOS	BENEDITTO F MARQUES
29 - TER	20:00	S E JOANA D'ARC	R HENRIQUE DUMONT	247	JARDIM PAULISTA	BASÍLIO LEME
29 - TER	20:00	C E EMMANUEL (BENTO QUIRINO)	R JOÃO MARTINHO	253		PASCOAL ANTÔNIO BOVINO
30 - QUA	20:00	SANATÓRIO ESPÍRITA VICENTE DE PAULO	R PARÁ	1280	IPIRANGA	GERALDO VALADARES
30 - QUA	20:00	C E AMOR E CARIDADE	R AURORA	274	VILA TIBÉRIO	REGINA HELENA ROQUE
30 - QUA	20:00	C E SEAREIROS DE JESUS	AV JOSÉ LUIZ PAVANELLI	437	PARQUE INDUSTRIAL AVELINO PALMA	ADAURI ANTONIO CAMACHO
30 - QUA	20:00	S E CASA DO CAMINHO (BONFIM PAULISTA)	R CARLOS NORBERTO	139	CENTRO	JOSÉ ALENCAR SANTANA MAGALHÃES
30 - QUA	20:00	C E PEDRO LAMEIRA DE ANDRADE (SÃO SIMÃO)	R CEL. AVELINO PIRES DE OLIVEIRA	625		VERA LÚCIA C R SOUZA

Artigo

"Bem-aventurados os que são perseguidos por causa da justiça, porque deles é o reino dos céus".

(Mateus 5:10)

O Divino Mestre deixou claro as condições para aqueles que o seguissem: "Se a mim me perseguiram, também vos perseguirão (João 15:20)". A razão pela qual nos precaveu é que a falta de justiça é uma das condições inerentes ao estágio de provas e expiações do nosso mundo, onde as noções de justiça ainda são precárias. A exiguidade de visão espiritual faz com que as criaturas enxerguem a justiça através do egoísmo que ainda lhes é próprio, no estágio evolutivo que se encontram. Portanto, a causa das perseguições não é a justiça, mas a falta dela, pois justiça é um princípio moral que se manifesta em atitudes quanto ao direito de cada um. Na ausência desse princípio moral que alarga as noções de justiça para além das leis puramente humanas, é natural a perseguição àqueles que se portam de maneira diferente.

Quando o ser entra em contato com os ensinamentos de Jesus, passa por uma reavaliação de seus valores ao entender que o amor está acima da justiça do mundo. Esse é o principal desafio do cristão, pois a doutrina cristã parece indicar a contra-mão dos caminhos do mundo, porquanto exalta o humilde e humilha o orgulhosos; os que choram serão consolados; os mansos serão herdeiros da Terra; os últimos serão os primeiros; os perseguidos pela justiça, terão o reino de céus. Pautar a vida por essa inversão dos valores mundanos pode causar desconforto, porque a criatura estará remando contra a correnteza do mundo. Assim, pode sentir-se "perseguido, mas não desamparado; abatido, mas não destruído" (Paulo 2Coríntios 4:9).

O estilo de vida que passa a ter parece afrontar aqueles que vivem desconectados de sua realidade espiritual. Sua benevolência, olhando o mundo pela ótica da compaixão, desnuda as chagas dos orgulhosos que desejam se sobrepor aos outros; sua indulgência para com as imperfeições alheias, mostra a imaturidade dos valentes que procuram dar o troco a qualquer preço; seu perdão sincero às ofensas que recebe, expõe os hipócritas que vivem de aparências remoendo suas dores; sua prática da justiça exemplificada com amor ao próximo e caridade, despe as máscaras dos insaciáveis que acumulam exaurindo os mais fracos

para satisfação de suas paixões. (OL, Questão 886)

Enquanto isso, mergulhados na correnteza material, muitos permanecem crucificados nas vitrines do mundo, olhando através do duro vidro da realidade: o celular novo para contatar amigos virtuais imaginando afugentar a solidão; a roupa nova para ostentar uma condição que não vive; os calçados da moda para pisar numa realidade que não é a sua; as joias caras para ornar o corpo e sentir-se valorizado perante os demais; os cométicos que enfeitam e disfarçam as imperfeições externas para encobrir as realizações que precisa fazer no íntimo; o carro novo para transitar longe de sua realidade espiritual, distante do projeto divino de depuração, de progresso idealizado para cada ser. E no sofrimento que a própria pessoa se condena por escolher navegar na correnteza do mundo, vêm as lágrimas do inconformismo, da revolta e o sangue do desespero e da violência.

Quanto àqueles que seguem os ideais do Cristo, além da correnteza externa que lhes atiram as farpas da incompreensão, ainda têm outra correnteza contrária para remar: a interna. A consciência desperta para os novos valores de sua realidade espiritual, lhe indicam a cada instante através do "vigiai e orai" (Mateus 26:41), as suas recaídas nas tendências mundanas adquiridas noutras existências. É também consigo mesmo que necessita praticar a caridade, vislumbrando a extensão do caminho a ser percorrido sem desanimar, valorizando cada pequeno passo na direção do bem; é a si mesmo que precisa perdoar com urgência, deixando de ruminar cobranças contra si, que espalharão as doenças em seu corpo, que arruinarão com seu humor repelindo as pessoas à sua volta.

Contra as vertentes externas do mundo material e as vertentes internas de sua consciência, o cristão desperto rema sintonizado com o bem supremo que lhe enviará, a todo momento, o auxílio necessário, a força precisa aos braços para continuar remando sem desânimo, porque possui a certeza interna de estar na direção do reino dos céus.

Anésio Jotta
anesioj@gmail.com

Educação

Ignorância e saber

Estudar para conhecer, saber alguma coisa que existe, está ali, mas não conhecemos. Essa deveria ser a nossa busca incessante. E há tantas coisas que não sabemos... Será que faz diferença? Pode ser a distância entre o desespero e a felicidade. Kardec ilustra essa ideia no capítulo 1 (item 62) da Gênese.



"Parte para destino longínquo um navio carregado de emigrantes. Leva homens de todas as condições, parentes e amigos dos que ficam. Vem-se a saber que esse navio naufragou. Nenhum vestígio resta dele, nenhuma notícia chega sobre a sua sorte. Acredita-se que todos os passageiros pereceram e o luto penetra em todas as suas famílias. Entretanto, a tripulação inteira, sem faltar um único homem, foi ter a uma ilha desconhecida, abundante e fértil, onde todos passam a viver ditosos, sob um céu clemente. Ninguém, todavia, sabe disso. Ora, um belo dia, outro navio aporta a essa terra e lá encontra sãos e salvos os naufragos. A feliz nova se espalha com a rapidez do relâmpago. Exclamam todos: 'Não estão perdidos os nossos amigos!' E rendem graças a Deus. Não podem ver-se uns aos outros, mas correspondem-se; permutam demonstrações de afeto e, assim, a alegria substitui a tristeza." No caso, acreditar que todos estavam mortos representou a tristeza e o luto de muitos. Sabê-los vivos fez toda a diferença. Saber de algo que não se sabia mudou completamente a vida daquelas pessoas. Mas Kardec foi além com essa analogia, relacionando-a com o conhecimento sobre a vida após a morte: "Tal a imagem da vida terrena e da vida de além-túmulo, antes e depois da revelação moderna. A última, semelhante ao segundo navio, nos traz a boa

nova da sobrevivência dos que nos são caros e a certeza de que a eles nos reuniremos um dia. Deixa de existir a dúvida sobre a sorte deles e a nossa. O desânimo se desfaz diante da esperança." A passagem da ignorância para o saber é obra de cada um. Depende de nosso empenho e

esforço no estudo e reflexão. Esse é o caso citado por Kardec, da Revelação Espírita sobre a imortalidade. Tivemos a bênção da revelação, mas quanto precisamos ainda ler, refletir, analisar, relacionando-a com as ideias científicas já desenvolvidas, pensando com a lógica e a curiosidade sadia, para buscar a compreensão das leis que dão a base para a nossa vida?

Isso se aplica não só às nossas próprias buscas do conhecimento, mas também àquelas que podemos ajudar outros a realizar. Educar é, em grande parte, possibilitar que tudo aquilo que já foi descoberto, revelado, construído, possa ser apropriado pelos outros, para que se torne não só conhecido, mas vivenciado. E isso se aplica a todo conhecimento e, claro, também ao da Doutrina Espírita.

Marlene F. C. Gonçalves

TECH NEW
RECICLAGEM TONER E JATO DE TINTA
Manutenção em impressoras
SUPRIMENTOS PARA INFORMÁTICA
WWW.TECHNEW.RP.COM.BR
RUA: ALAGOAS Nº 461 - CAMPOS ELISEOS
3610-1902
AGENTE RECICLA MELHOR!

DONEGÁ
ADMINISTRAÇÃO
LOCAÇÃO E VENDA DE IMÓVEIS
3635-4416
Rua Rodrigues Alves, 774 - Vila Tibério - Ribeirão Preto
www.imeisdonega.com.br

Dra. Juliana Wagner Sgorlon
Implantodontia, Reabilitação e Estética
CROSP 86357
Rua João Penteado, 286 - Jardim Sumaré
14025-010 - Ribeirão Preto - SP
Fones: (16) 3443.5177 / 98162.6280

Dra. Fernanda Tamer Cardili

CRM 102.736

MÉDICA ORTOMOLECULAR

Anti-Aging - Clínica Geral - Patologia

Av. Senador César Vergueiro, 610 - 14020-510 - Ribeirão Preto SP

Tels: 16 3623 9199 - 3623 8312 - Fax: 16 3623 8326

ROSANGELA'S FLORES E CESTAS

3635-1914

Decoração para: casamentos, formaturas, festas de 15 anos, eventos, etc. (temos chocolate caseiro). Arranjos florais, naturais e artificiais.

TUDO EM FLORES PARA VOCÊ

Rua Aurora, 130 - Ribeirão Preto

Empresa sólida há 15 anos no ramo de guincho e auto socorro
Profissionais treinados e capacitados
Credenciada a seguradoras
Guincho e Auto Socorro Veloz
FONE: 16 3023-3131
16 9138-5205 - 7813-0720 - ID 96*30445

OBESIDADE INFANTIL DIETA PARA EMAGRECIMENTO, COLESTEROL E ANEMIA.

Veridiana Tamer Cardili

nutricionista - CRN 11990

(16) 8159-5333

veridianacampos.nutri@gmail.com

42ª FLERP - Feira do Livro Espírita de Ribeirão Preto

Léon Denis será o escritor homenageado na 42ª FLERP

Léon Denis nasceu em Foug (França), em 1º de janeiro de 1846, e desencarnou em Tours (França), em 12 de abril de 1927.

A falta de recursos de sua humilde família o levou a interromper os estudos ainda jovem, mas, tempos depois, sua energia e força de vontade permitiram que ele aprendesse Desenho, História, Geografia, Ciências Sociais e Contabilidade. Sempre atento a questões filosóficas e religiosas, Léon Denis teve seu primeiro contato com o Espiritismo aos 18 anos, ao ler O livro dos espíritos, de Allan Kardec.

Herculano Pires na apresentação do livro "Vida e obra de Léon Denis", de au-

toria de Gaston Luce, diz que "Léon Denis foi o consolidador do Espiritismo. Não foi apenas o substituto e continuador de Allan Kardec, como geralmente se pensa. Denis tinha uma missão quase tão grandiosa quanto a do Codificador. Cabia-

lhe desenvolver os estudos doutrinários, dar continuidade às pesquisas mediúnicas, impulsionar o movimento espírita na França e no Mundo, aprofundar o aspecto moral da Doutrina e, sobretudo, consolidá-la nas primeiras décadas do século XX".

Léon Denis desempenhou importante papel na divulgação espírita, enfrentando as críticas do positivismo materialista, do ateísmo e a reação do Catoli-

cismo. A sua grande produção na literatura espírita, bem como o seu caráter afável e abnegado, valeram-lhe a alcunha de Apóstolo do Espiritismo. Autor vários livros, que estarão disponíveis na 42ª FLERP com descontos promocionais.

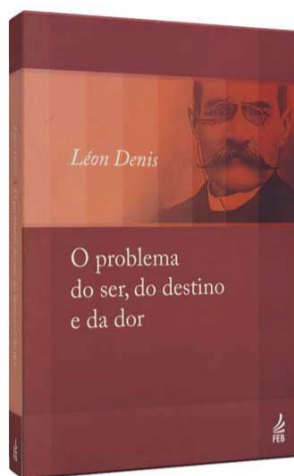

Algumas obras de Léon Denis que estarão disponíveis na 42ª FLERP

Título	De	Por
O Além e a Sobrevivência do Ser	R\$ 27,00	R\$ 19,00
Cristianismo e Espiritismo	R\$ 36,00	R\$ 25,00
Depois da Morte	R\$ 37,00	R\$ 26,00
Joana D'Arc, Médiun	R\$ 30,00	R\$ 21,00
No Invisível	R\$ 35,00	R\$ 25,00
O Problema do Ser, do Destino e da Dor	R\$ 40,00	R\$ 28,00



42ª Feira do Livro Espírita de Ribeirão Preto

Mais de 1000 títulos de livros, CDs, DVDs e áudio-livros.
Com até 50% de desconto e 3 vezes sem juros

Presença de várias casas espíritas com exposição de trabalhos e orientações sobre o Espiritismo.

Os visitantes poderão encontrar a Sociedade que melhor atenda suas necessidades.



Abertura Oficial dia 02/10/2015 às 19h30 e Seminário Espírita dia 03/10 às 15h00 com presença do orador André Luiz Peixinho
"André Luiz Peixinho é de Salvador (BA). Médico, filósofo, psicólogo, doutor em educação e um dos mais conhecidos oradores espíritas da atualidade, divulgando a doutrina no Brasil e no exterior."

Visão Espírita

Convite à construção de um mundo melhor.

Assista pela TV RP – Canal 9

Notícias . Crônicas . Diálogo . Reflexões

O Programa Visão Espírita é exibido pela TVRP canal 9 da NET aos domingos, 11h30; segunda-feira, 23h00; quarta-feira, 18h00; quinta-feira, 00h00 e sábado, 13h30. Acompanhe também pela internet www.visaoespiritarp.com.br/portal

Realização: USE Ribeirão Preto - Sociedade Espírita Allan Kardec

42ª FLERP - Feira do Livro Espírita de Ribeirão Preto

150 anos da obra "O Céu e o Inferno"

O livro O Céu e o Inferno, ou A Justiça Divina Segundo o Espiritismo, é uma das obras fundamentais do Espiritismo, foi publicado por Allan Kardec em Paris, no dia 1º de agosto de 1865.

A obra compõe-se de duas partes:

Na primeira, Kardec realiza um exame crítico, procurando apontar contradições filosóficas e incoerências com o conhecimento científico, superáveis, segundo ele, mediante o paradigma espírita da fé raciocinada. São expostos vários assuntos - causas do temor da morte, por que os espíritas não temem a morte, o céu, o inferno, o inferno cristão imitado do pagão, os limbos, quadro do inferno pagão, esboço do inferno cristão, purgatório, doutrina das penas eternas, código penal da vida futura, os anjos segundo a Igreja

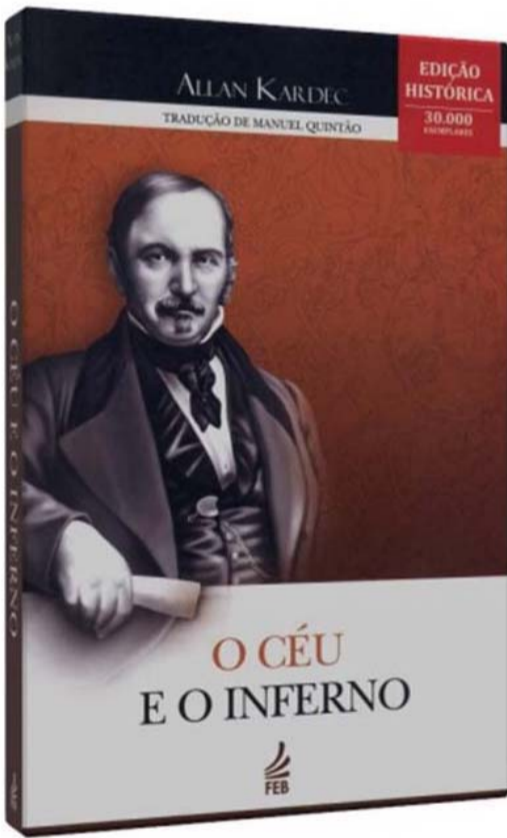
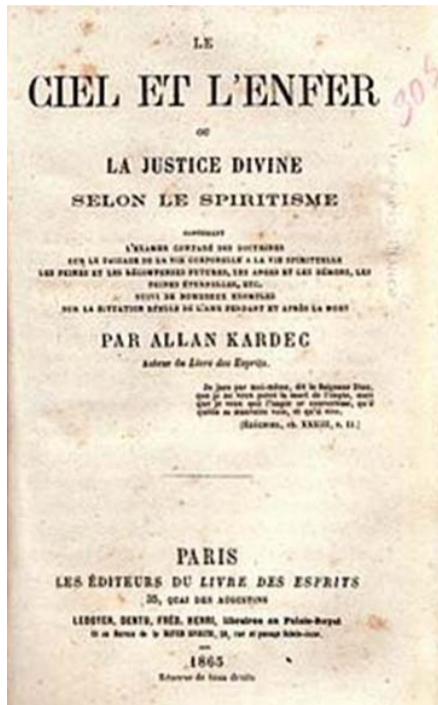

quais estes narram as impressões que trazem do além-túmulo, e de como se deu o processo de desencarne para pessoas de diferentes tipos de caráter. A segunda parte deste livro é dedicada ao pensamento; Kardec reuniu várias dissertações de casos reais, a fim de demonstrar a situação da alma, durante e após a morte física, proporcionando ao leitor amplas condições para que possa compreender a ação da lei de causa e efeito, em perfeito equilíbrio com as leis divinas; assim, constam desta parte, narrações de espíritos felizes, infelizes, espíritos em condições medianas, sofredores, suicidas, criminosos e espíritos endurecidos.

"O Céu e o Inferno" coloca ao alcance de todos, os conhecimentos do mecanismo pelo qual se processa a justiça divina, em concordância com o princípio evangélico: "A cada um segundo suas obras".

Este livro e todas as obras fundamentais da Doutrina Espírita estarão disponíveis na 42ª FLERP em diferentes formatos de várias editoras, com preços promocionais entre R\$ 5,00 e R\$ 13,00.

e o Espiritismo. Aborda também vários pontos relacionados com a origem da crença dos demônios, segundo a Igreja e o Espiritismo, intervenção dos demônios nas modernas manifestações, e a proibição de invocar os mortos.

Na segunda, constam dezenas de diálogos que foram estabelecidos entre Kardec e diversos espíritos, nos

AGENDA CULTURAL



Dia 01/Out - Quinta-Feira 19h30
Música: SINCOVAP (Sindicato do Comércio Varejista de Ribeirão Preto)
Palestra: "Céu e inferno - projeções"
Orador: José Antônio Luís Balleiro

Dia 02/Out - Sexta-Feira 19h30
ABERTURA OFICIAL
Coral do Centro Espírita Batiúra
Orador: André Luiz Peixinho - Salvador (BA)

Dia 03/Out - Sábado 10h00
Coral da USP de Ribeirão Preto - Grupo Zênite
Orador: Daisy Leslie Steagall Gomes

11h00
Sexteto Colibri (Chorinho instrumental)

Das 15h00 às 17h00
"SEMINÁRIO ESPÍRITA COM ANDRÉ LUIZ PEIXINHO"
Tema: Evolução criativa do ser
Local: Cine Clube Cauim
Rua São Sebastião - 920 - Centro - Ribeirão Preto



19h30
Coral Canto da Terra infantojuvenil - Terra de Ismael
Palestra: "O céu e o inferno que construímos"
Orador: Pedro Herbert Onofre

Dia 04/Out - DOMINGO FELIZ 09h00
Programação Infantil com brincadeiras, músicas e contadores de histórias.

11h00
Coral infantojuvenil Sathya Sai

18h30
Coral Tom Sete
Palestra: "A Palavra, o silêncio e o equilíbrio"
Orador: Vanderlei de Miranda



Dia 05/Out - Segunda-Feira 19h30
Coral dos contabilistas de Ribeirão Preto
Palestra: "O Evangelho de Jesus - certezas e incertezas"
Orador: Tácito Sgorlon

Dia 06/Out - Terça-Feira 19h30
Coral Hospital São Francisco
Palestra: "No esforço evolutivo"
Orador: Murilo Rodrigues Alves



Dia 07/Out - Quarta-Feira 19h30
Coral AFABAN
Palestra: "O Verbo espírita"
Orador: Sebastião Donizete Lopes dos Santos

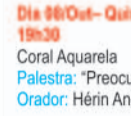

Dia 08/Out - Quinta-Feira 19h30
Coral Aquarela
Palestra: "Preocupação com a morte."
Orador: Hérin Andréas Roque Okano



Dia 09/Out - Sexta-Feira 19h30
Coral "Centro Médico de Ribeirão Preto"
Palestra: "Libertando-se da culpa"
Orador: Edegar Tão

Dia 10/Out - Sábado 10h00

Música: Denizart Castaldelli, Cidinha Meireles e Nelinha Paterno - Sanatório Espírita Vicente de Paulo

19h30
Coral Vibrações de Amor
Centro Espírita Donzela de Orleans

20h00
Grupo de Teatro Espírita Pequenininhos de Jesus
Peça: "Aparecida do Fogo Selvagem, a mãe dos enfermos"

Dia 11/Out - Domingo 09h00
MOCIDADE NA FEIRA
Reunião dos jovens espíritas de Ribeirão Preto e região.

11h00
Orador: João Boresso
Coral Santo Agostinho
Morada do Espírito Santo



15h00
ENCERRAMENTO DA FEIRA

ESTUDOS SOBRE "O EVANGELHO SEGUNDO O ESPIRITISMO" HORÁRIO: 12h30

Dia 01/Out Quinta-Feira



Arthur Egídio Tamburus

Dia 02/Out Sexta-Feira



José Argemiro da Silveira

Dia 03/Out Segunda-Feira



Ivanir Fernandes Passos

Dia 04/Out Terça-Feira



Basílio Leme

Dia 07/Out Quarta-Feira



Ednir da Silva Malvestio

Dia 08/Out Quinta-Feira



Juarez Alves de Lima Junior

Dia 09/Out Sexta-Feira



Sandra Ribeiro

Dia 10/Out Sábado



Marcia Pacciullo

APOIO CULTURAL

BANCA DO LIVRO ESPÍRITA 18 DE ABRIL Casas de Betânia
Praça da Catedral, Ribeirão
Tel. (16) 3236 5719

Cardoso Marques
ESPECIALIZADA EM HIDRAULICA
Rua José Antônio Rosas 251
Tel. (16) 3629 2100

CASA DO PLÁSTICO
Rua Hermes Fontes 67 / 79 esquina c/ Av. Francisco Junqueira
Tel. (16) 3797 1100

DESPACHANTE EDUARDO
Telefone: 3612-1217
Rua: Tamandaré 1296

Doce Feito Ribeirão
Rua Cravinhos 508, Ribeirão
Tel. (16) 3627 1825

iretriz
Consultoria Contábil e Tributária
Tel. (16) 3632 8409

HOTÉIS OÁSIS
OÁSIS PLAZA (16) 3024 3000
OÁSIS TOWER (16) 3878 3000
www.hoteis oasis.com.br

PORTGLASS
PORTAS E PAINÉIS PARA CÂMARAS FRIGORÍFICAS
Tel. (16) 3976 2044

TMK
COMUNICAÇÕES
Excelência em Cobranças e Negociações
R. Visc. de Inhaúma 490 - 9º andar cj 901 e 908
Telefones: (16) 3514 3560 e 3514 7400
Centro - Ribeirão Preto - SP

Realização:

U.S.E.
RIBEIRÃO PRETO

LIVRARIA ESPÍRITA VERDADE E LUZ
DISK LIVROS: 36101120

LIVRARIA ESPÍRITA
VERDADE E LUZ

U.S.E.
União das Sociedades Espíritas Intermunicipal de Ribeirão Preto

Fone/fax: (16) 3610-1120

E-mail: livro@userp.org.br

Site: www.userp.org.br

Praça Carlos Gomes s/nº
Centro - Ribeirão Preto - SP

Literatura Espírita

Nas fronteiras da NOVA ERA



Uma leitura das obras de
Manoel Philomeno de Miranda
Autora: Suely Caldas Schubert
Editora -EBM Editora
"Bem-aventurados os mansos, porque eles
herdarão a terra" - Jesus (Mt: 5-5)

Suely Caldas Schubert analisa com profundidade duas lindas obras psicografadas por Divaldo Franco por meio do espírito Manoel P. de Miranda: "Transição" e "Amanhecer de uma Nova Era". Esclarece que os espíritos recalitrantes são enviados a um Planeta primitivo visando à regeneração do planeta terra, com descrições oportunas para o momento atual em que vivemos. Analisa em cada capítulo as citações de vários autores espíritas: Allan Kardec, André Luiz, Emmanuel, Joanna de Angelis, Hermínio Miranda, e ratifica que estamos no amanhecer de um novo tempo com a transição planetária, que nos impele a uma tomada de consciência à inúmeras mudanças jamais vista pela humanidade. Descreve o papel da equipe de espíritos enviada do mais alto, que esteve empenhada no socorro de mais de duzentas mil pessoas desencarnadas, pelo tsunami, e que ficaram muito tempo presas aos despojos. O choque das placas tectônicas foi aguardado e as providências espirituais haviam sido tomadas no próprio local onde construíram um Posto de Socorro espiritual sobre a região afetada. Esse trabalho foi realizado pelos nobres

engenheiros e arquitetos desencarnados que se movimentaram com agilidade e rapidez em auxílio àqueles que deveriam ser socorridos. Incluiu-se nesse contingente os ocidentais que desencarnaram na tragédia, decorrentes de ligação emocional com aquele povo e atraídos por forças magnéticas incoercíveis pela necessidade de resgatar antigos compromissos que lhes pesavam na economia moral, e encaminhados à determinados locais em conformidade com o merecimento individual. Como sabemos, a morte é diferente para cada um! Importante lembrar a menção do autor espiritual que relata o preparo reencarnatório dos Espíritos de outra morada, da longínqua estrela Alcione, para auxiliar o progresso do Planeta Terra. Aprofunda análise nos Capítulos que esclarecem as Diretrizes para o futuro, Roteiros Terrestres, O enfrentamento com a treva, Durante a grande Transição Planetária, e outros. Para entendermos os mecanismos da justiça Divina há somente um caminho: a reencarnação, que abre todos os insondáveis mistérios que cercam as questões humanas! Análise séria e estudos valiosos para o esclarecimento de alguns dos desígnios de Deus relatando, com propriedade, como são realizadas as reuniões mediúnicas no Plano Espiritual e o porquê de alguns espíritos se apresentarem com a forma ovoidal. Leitura espírita: uma oportunidade de entendimento, iluminação interior e aprendizado!

Maria Abadia Matheus de Sá
abadiamatheus@yahoo.com.br

Artigo

Bezerra e Você

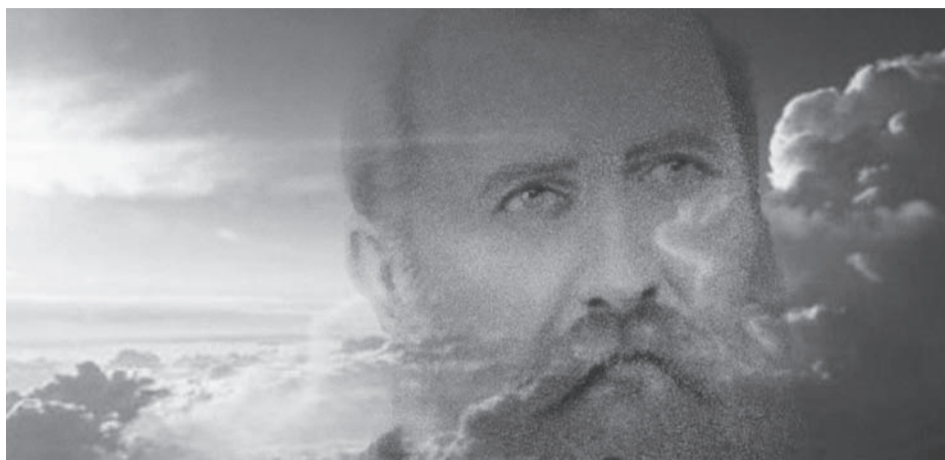

Eu sirvo a Jesus. Eu trabalho para Jesus. São frases muito ouvidas no cotidiano usadas em vários momentos, onde a sinceridade e o subterfúgio variam e se alternam de pessoa para pessoa, vez ou outra comovendo no diálogo, mas, também, usadas como escape em situações difíceis para encerrar conversações.

Lembramos Paulo de Tarso declarando no final de sua existência que "já não sou eu mais quem vive, mas o Cristo que vive em mim..." e ainda Bezerra quando simples e docemente pede aos Benfeitores Espirituais para permanecer no planeta enquanto houver nele uma alma carente de paz que não viva de acordo com os ensinamentos de Jesus.

São exemplos incisivos para a nossa caminhada. Bezerra registra: "Aos espíritas cumpre a grande tarefa de viver o amor. Aos espíritas está destinada a grande tarefa de exemplificar o amor, em atos, não em palavras. Através da ação, por intermédio da vivência, porque o mundo está cansado de ouvir, mas necessita do estímulo que decorre do exemplo daqueles que vivem o que ensinam." *

Sabemos das dificuldades humanas para este entendimento, a união e a unificação dos espíritas são mostradas por Bezerra como pontos de fortalecimento dos nossos sentimentos, conclamando a individualidade ao trabalho de ponte para facilitar travessia e a coletividade ao exercício da "união na

concordância pela edificação da identidade do bem, pelo serviço do amor" *.

Bezerra em seu falar, com poucos adjetivos, os substantivos necessários, e muitos tempos de verbo sugerindo ações, conclama que a "a união multiplica os valores" e complementa amorosa e sabiamente: "O tempo urge amar. Se não puderdes amar, perdoai. Se for difícil perdoar, desculpai. E se encontrardes obstáculos para a desculpa, tende compaixão, como nosso Pai tem-na em relação a nós todos, ensejando-nos a bênção da reencarnação para reeducarmos, para recuperarmos, para realizarmos a tarefa que ficou interrompida na retaguarda." *

Entendemos este ser um bom caminho para servir a Jesus. Neste mês de agosto, quando registramos data (29/9) que lembra Adolfo Bezerra de Menezes, Médico dos Pobres, Apóstolo da Unificação no Brasil, usamos as suas palavras para adequar o nosso comprometimento e fidelidade para com a Doutrina Espírita, embasada na codificação laboriosa e abençoada de Allan Kardec, roteiro seguro para estar junto ao inolvidável carpinteiro de Nazaré.

* Trechos de mensagem psicofônica de Bezerra, através o médium Divaldo Pereira Franco, em 18/04/2004.

José Antônio Luiz Balieiro

Arroz e Feijão
CARUNCHÃO
COMÉRCIO ATACADISTA DE CEREAIS
FONES: 16 3604-1630
www.carunchao.com.br
carunchao@carunchao.com.br
Rua Sergipe, 379 - Campos Eliseos
Ribeirão Preto SP

Ψ
Vera Lúcia Soriani
Psicoterapeuta / Psico-oncologista
CRP 06/1813
Centro de Psicoterapia Ribeirão Preto
Rua Cerqueira César, 1094 - Centro
Tels.: (16) 3610-2026 / 3610-4126 / 8121-3370
e-mail.: vlsoriani@gmail.com

Sia REVENDEDORA
do Brasil AUTORIZADA
Segurança Inteligente e Automação PPAE HDL
CIRCUITO FECHADO DE TV - ALARMES -
PORTÕES - CERCALÉTRICA - INTERFONES
CONSERVAÇÃO DE ENERGIA INDUSTRIAL
Fone/Fax: (16) 3963-1003
Ligue grátis 0800-7040050
sia_do_brasil@hotmail.com
Rua Santa Catarina, 1355
Ribeirão Preto

Drogaria J.R.
Medicamentos e Perfumaria
Disk Entregas
3919-1087
AV. CÁSPER LIBERO, 430
Aqui tem
G Medicamento
Genérico

ANDRÉ BORDINI
psicólogo e psicoterapeuta
CRP 06/75018
anbordini@ig.com.br
Av. Cel. Fernando Ferreira Leite, 182
salas 2 e 7 - Jardim Flórida
(atrás da FAAP entre a
Av. Independência e Av. Caramuru)
CEP 14026-020 - Ribeirão Preto-SP
(16) 3911-7278 e (16) 9123-4231 (recado)

CONSTRUSHOP
MATERIAIS DE CONSTRUÇÃO
Cimento - cal - areia
acabamentos - tubos e conexões
(16) 3626-0811 e 3626-2696
Avenida Mogiana n.º 1746
Jardim Independência
Ribeirão Preto, SP

Visite o Portal
ribeiraoespirita.com.br
o seu espaço de compartilhamento fraterno.
www.ribeiraoespirita.com.br

CASA DA AMIZADE
"SOCIEDADE ESPÍRITA 'CINCO DE SETEMBRO'"
Uma nova opção para a vida do idoso
Apartamentos e Suítes - Convenio com a Medica
Serviços de Fisioterapia, Terapia Ocupacional, Nutricionista
e Assistência Médica e de Enfermagem
Rua Japurá, 3070 - Fone: 16.3622.4181 Ribeirão Preto - SP
Site: www.casadovovo.com.br E-mail: casadovovo@casadovovo.com.br

OPAOBOSO
Pães - Doces - Sucos - Lanches
Aceitamos encomendas
Horário de Funcionamento
de Segunda a Sábado - das 6h15 às 22 horas
Domingo - das 6h30 às 13h e das 17h às 21 horas
Feriados - das 6h30 às 22 horas
Fone: 3101-6225
Rua Santos Dumont, 938

SUPER PROMOÇÃO
Pão Francês (quilo) R\$ 5,50
Salgado (Frito ou Assado) unid..... R\$ 1,00
Roscas (100g) R\$ 0,80
Sonho R\$ 1,00
Pudim (100g) R\$ 0,90
Bolo Suíço (100g) R\$ 0,90
Lanches à partir de R\$ 3,99

PROMOÇÃO MARMITEX
a partir de R\$ 5,50

Artigo

Nem sempre o silêncio é uma prece

É comum encontrarmos nas Casas Espíritas a indicação, por meio de placas e cartazes, de que "O silêncio é uma prece", porém, sem discordar da importância do silêncio, muitas vezes, mesmo no silêncio, podemos estar na mais profunda angústia ou perturbação, embora estejamos quietos. Mesmo no habitual convite para que todos entrem em oração no início das palestras, o fato de todos ficarem em silêncio e de olhos fechados, não quer dizer que estejam todos em oração. O silêncio pode esconder muitas faces da alma humana, enganando aos que apenas veem a aparência e julgam que ela traduza a intimidade do Espírito. A frase correta seria: "Aproveite o silêncio, fazendo uma prece", afinal, orar é colocar o silêncio em ação, numa atividade ampliada pela quietude das distrações humanas.

Encontramos em O Livro dos Médiuns, uma observação que qualifica o silêncio: "Recolhimento e silêncio respeitosos, durante as confabulações com os Espíritos; União de todos os assistentes, pelo pensamento, ao apelo feito aos Espíritos que sejam evocados".

Novamente é importante compreender de que eles não falam de um silêncio qualquer, mas de "Recolhimento e silêncio respeitoso", ou seja, de qualificar o ato de silenciar, utilizando da quietude para impulsionar nosso pensamento para onde desejamos.

Na mesma obra já citada, na questão 332, ainda com referência ao silêncio, lemos: "Sendo o recolhimento e a comunhão dos pensamentos as condições essenciais a toda reunião séria, fácil é de compreender-se que o número excessivo dos assistentes consti-

tui uma das causas mais contrárias à homogeneidade. Não há, é certo, nenhum limite absoluto para esse número e bem se concebe que cem pessoas, suficientemente concentradas e atentas, estarão em melhores condições do que estariam dez, se distraídas e bulhentas".

Muitas observações podem ser colhidas desta contribuição, mas todas indicam que o silêncio é neutro e pode ser utilizado para ascender em direção às alturas do bem, ou algemar nas estâncias sombrias dos objetivos fúteis. Quando aprendemos a buscar a paz no silêncio, obtemos o primeiro passo para a convivência conosco mesmo, lembrando o poeta Mario Quintana: "O excesso de gente me impede de ver as pessoas", assim o silêncio é importante para aprendermos a nos abster das ilusões das multidões, dando um pouco de tempo a nós mesmos. Aproveitar do ambiente da Casa Espírita para silenciar e refletir, fugindo dos excessos das conversas fúteis, é sinal de inteligência, mas que deve estar a serviço do bem próprio, visando a elevação geral.

O silêncio é certamente importante, mas que não basta isoladamente, é necessário ser conduzido, pelo pensamento, onde se deseja repousar. Afinal, silêncio ocioso vai para onde ele quer, nos levando para onde não queremos ir. São inúmeras as oportunidades em que podemos colher do Evangelho, situações onde Jesus se isolava para orar, cultivando a eloquência do silêncio elevado. Mergulhe no silêncio sempre que puder, mas que ele tenha objetivo e finalidade útil.

Roosevelt A Tiago
www.roosevelt.net.br

Notícias do ESDE



O Estudo Sistematizado da Doutrina Espírita (ESDE), é um programa de estudo metódico, contínuo e sério da Doutrina, fundamentado nas cinco obras fundamentais da codificação espírita, em Obras Póstumas, na Revista Espírita e em livros que expressem com fidedignidade o corpo teórico espírita. A coerência doutrinária implica em conhecimento pleno dos princípios e valores espíritas. Assim, uma das consequências do ESDE é a pureza doutrinária.

Para exemplificar a importância deste tema, indicamos a leitura do artigo Exame das Comunicações Mediúnicas que nos são Enviadas, publicado na Revista Espírita de

maio 1863 (págs. 217-220). Neste artigo Kardec, analisando 3.600 comunicações que lhe eram enviadas, constatou que havia mais de 3.000 que eram de moralidade irreprochável e excelentes como fundo; mas, que desse número nem 300 mereciam publicidade e apenas 100 tinham mérito fora do comum. E concluiu dizendo que estes números indicavam a necessidade de não publicar inconsideradamente tudo quanto vem dos Espíritos, se quisermos atingir o objetivo a que nos propomos, tanto do ponto de vista material quanto do efeito moral.

A Segurança Doutrinária será o tema de estudo em nossa próxima reunião bimestral de monitores, que acontecerá no próximo dia 20 de setembro, no Centro Espírita União e Caridade, às 9 hs. Convidamos todos os monitores de ESDE de Ribeirão Preto e região a estarem conosco e compartilhar estes momentos enriquecedores de aprendizado e trocas de experiências.

Equipe do ESDE da USE Ribeirão Preto

Programação do Departamento de Assistência Espiritual no Centro Espírita
CONVITE

O Departamento de Assistência Espiritual da USE convida a todos para os diálogos sobre Atendimento Espiritual na Casa Espírita. Os encontros acontecerão no Centro Espírita Eurípides Barsanulfo (sede da Unificação Kardecista), sempre às 17h00, nos seguintes domingos: dias 27 de setembro, 18 de outubro, e 15 de novembro.

Os temas abordados serão respectivamente:

- O passe e a água fluidificada;
- Preces e vibrações (irradiação);
- A exposição evangélica;

O público alvo é o trabalhador espírita. A coordenação é do companheiro André Bordini, que sempre trará convidados para enriquecer os encontros.

Mais uma oportunidade de convivência fraterna da família espírita de Ribeirão Preto e Região.



André Bordini
Diretor do Departamento

Diskardec
(16) 3630-3232

Uma palavra amiga

Visite a página do Diskardec no Facebook

Turboluz
TURBOLUZ - COMÉRCIO DE TURBINAS LTDA.
Recuperação de Tubos da Linha Lacon e Garret.
Turbos para MBB, Scania, Volvo, Caterpillar,
Tratores Ford e Valmet
O MELHOR POSTO DE SERVIÇO DA REGIÃO
Av. Brasil, 3.830 - CEP 14078-000
3628-0741 e 3626-1650
Ribeirão Preto

Seja assinante/colaborador do



Notícias e artigos para estudo e reflexão. Edições mensais. Por apenas R\$35,00 por ano, receba o Jornal no seu endereço e você estará, também, colaborando com a divulgação da Doutrina Espírita.

Envie nome e endereço completo (rua, número, CEP e cidade e e-mail) para:

jornalverdadeeluz@gmail.com

Se já é um assinante/ colaborador, renove sua assinatura.

Veja na etiqueta de endereçamento o vencimento da assinatura. Desfrute da valiosa oportunidade de colaborar com a divulgação do espiritismo.



ASSINATURA / RENOVAÇÃO

NOME

ENDEREÇO

CIDADE

ESTADO

TELEFONE

E-MAIL

VALOR DA ASSINATURA ANUAL (R\$ 35,00) JORNAL MENSAL.

ENTREGAR ESTE FORMULÁRIO NO CENTRO ESPIRITA QUE FREQUENTA OU ENVIAR OS DADOS PARA **jornalverdadeeluz@gmail.com**

Dr. Marcelo Tamer Cardili
(atende UNIMED) CRM - 82.220



Dr. Renato Tamer Cardili
(atende SÃO FRANCISCO) CRM - 86.808

Oftalmologia clínica | Cirurgias de miopia, hipermetropia e astigmatismo | Cirurgia em plástica ocular
Cirurgia de catarata com técnica moderna de facoemulsificação | Lentes de contato

Hospital Oftalmológico Ribeirão Preto - Av. José Adolfo Bianco Molina, 2235 - Jardim Canadá - Ribeirão Preto

Fone: (16) 3623.5811

Artigos

Buscar e achar

O mestre Jesus em seus atemporais ensinamentos nos fez refletir sobre o propósito de suas palavras e ações.

O sentido de suas formidáveis conversações com os apóstolos e os que dele se acercavam era desenvolver em cada um a certeza de que a vida lhes ofereceria o que para a vida fosse oferecido.

Quando Jesus nos ensinou que Deus é um pai sempre amoroso e justo nos ofere-



ceu como argumentação aquela inesquecível passagem do "pedi e obtereis".

Jesus nos asseverava então que "buscai e achareis" significa que encontraremos sempre aquilo que estivermos buscando, não no sentido simbólico, mas sim no sentido literal.

Continuava o Mestre por excelência amorosamente falando que "O que pede recebe e o que busca encontra".

Naturalmente que essas inesquecíveis lições sempre vem à nossa mente quando surge a necessidade premente de alguma coisa.

É urgente, porém, identificar o que procuramos, pois, se receberemos sempre, conforme nos ensinou Jesus é preciso saber o que queremos.

Se quem busca acha quem procura o desequilíbrio certamente irá encontra-lo assim como quem busca o bem vai também se acercar dele.

Existe, porém, como nos ensinou Emmanuel "uma perfeita correspondência entre nossa alma e a alma das coisas. Não expendemos uma hipótese, examinamos uma lei".

Analisamos todos os acontecimentos segundo a nossa ótica de compreensão e assim, o que para nós é correto mesmo que seja imoral perante a Lei de Deus, não nos será objeto de censura.

Então, a crítica descabida, a maledicência, a falta de comprometimento nas ações ou a difamação serão atitudes desculpáveis e, efetivamente estaremos pedindo por desastres morais e estes chegarão até nós.

Jesus asseverou que quem busca acha e certamente acharemos sempre o procuramos mesmo que sejam os desequequibrios.

Certamente que em sã consciência buscaremos sempre bater à porta que nos levará para uma situação melhor, mais confortável e estável, mas, necessário se faz que saibamos o que pedir e como pedir.

As Leis Divinas são justas e em razão disso oferecerá a cada um de acordo com o seu merecimento que é medido pelo trabalho no bem que realiza ou

que tentou executar.

Se em nossos objetivos desejamos encontrar o bem então é preciso buscá-lo todos os dias e sem esmorecimento e este esforço continuado nos levará ao equilíbrio que nos permitirá vivenciar as atitudes cristãs.

Emmanuel nos diz que "Inegavelmente, num campo de lutas chocantes como a esfera terrestre, a caçada ao mal é exitosa, pela preponderância do mal entre as criaturas. A pesca do bem não é tão fácil?, no entanto, o bem será encontrado como valor divino e eterno".

Que possamos buscar vencer as nossas imperfeições sem tréguas com fé e trabalho árduo, pois como nos ensinou Jesus, "Quem procura acha" e quem busca modificar-se moralmente encontrará forças nesse objetivo.

jorgejossiwagner@gmail.com

Diretriz
 Consultoria Contábil e Tributária

Rua Álvares Cabral, 464
 Conj. 401/405
 (16) 3632-8409
 Centro - Ribeirão Preto

Dra. Nilda S. N. Machado de Abreu
 CROSP 44.503
 Cirurgiã Dentista

PREVENÇÃO - REABILITAÇÃO ORAL
 DENTÍSTICA RESTAURADORA
 ESTÉTICA
 ODONTOPEDIATRIA - IMPLANTE

Rua Piauí, 970
 (16) 3630-0404 - 3630-6187

Dr. Fábio Tamariní
 Ψ PSICÓLOGO Ψ
 CRP 06/60808-2

Acompanhamento Familiar
 Crianças, Adolescentes, Adultos, Casais e Pais Adotivos
 Individual e ou Grupal
 Dia e Noite
 Seleção e Treinamento Pessoal

Rua Rodrigues Alves, 965
 Vila Tibério - Rib. Preto SP
 Fones: 16 3625-1392 - 3013-1767 - 8155-4921

A importância de Cairbar Schutel para o espiritismo no Brasil

Cairbar Schutel nasceu em 22 de setembro de 1868 e desencarnou em 30 de janeiro de 1938. Filho de Anthero de Souza Schutel e D. Rita Tavares Schutel, natural da cidade do Rio de Janeiro, ficou órfão de pai aos 9 anos e de mãe antes dos 10 anos. Seu avô, Dr. Henrique Schutel



tomou o neto aos seus cuidados, matriculando o menino no Imperial Colégio de Pedro II, onde Cairbar estudou até o segundo ano. Não desejando continuar os estudos, abandonou a casa do avô, e se tornou independente, trabalhando como prático de farmácia, de manhã até tarde da noite. Aos 17 anos já era um bom prático de farmácia. Atraído para o interior, abandonou o Rio de Janeiro e rumou para o Estado de São Paulo. Localizou-se primeiro na cidade de Piracicaba, posteriormente em Araraquara e Matão. Lutou para que Matão se emancipasse, tendo ocupado o cargo de primeiro presidente da Câmara em 1889, cargo correspondente hoje ao de Prefeito. Matão teria de perder, mais tarde, o político diferente, sem perder o grande benfeitor, para ganhar o apóstolo, escreveu Leopoldo Machado em sua obra "Uma Grande Vida" (1952). Seu amigo Manoel Pereira do Prado, conhecido por Manoel Calixto que realizava reuniões espíritas. Cairbar fez questão de assistir trabalho mediúnico, no qual Calixto recebeu uma mensagem de elevado cunho espiritual que muito agradou o futuro missionário. Continuou frequentando as reuniões e, tempos depois, surgiram nele diversas mediunidades, sobressaindo a da psicografia, por meio da qual o seu pai se manifestou, provando a sua sobrevivência. Foi então que Cairbar resolveu aprofundar-se no conhecimento doutrinário, estudando

as obras básicas de Allan Kardec e todas as outras publicadas em português. Lançou-se de corpo e alma a divulgação do Espiritismo, visando que tais ensinamentos se tornassem conhecidos e pudessem beneficiar mais e mais pessoas. Sua esposa Maria Elvira da Silva e Lima, mais conhecida por Mariquinhas, sempre lhe foi companheira dedicada e o apoiou plenamente em sua missão. Fundou o Centro Espírita "Amantes da Pobreza", (hoje "O Clarim"), o jornal "O Clarim" em 1905 e em 1925 a Revista Internacional de Espiritismo. Realizava a distribuição do jornal pelas ruas, nos trens, enviava para toda região, e em finados nos cemitérios inclusive na Capital do Estado. Sempre destacando temas como imortalidade da alma, Reencarnação, Comunicabilidade dos Espíritos. Colaborava em jornais laicos, divulgou a Doutrina pela Rádio, inclusive um livro constando as palestras na Rádio de Araraquara! "Conferências Radiofônicas". Escreveu cerca de 17 livros, vários continuam sendo editados até a presente data. Sempre teve uma vivência de autêntico Cristão, nunca desprezando ou ignorando quem quer que o buscase. Nunca assumiu atitudes de indiferença, ou discriminação quanto aos pobres e necessitados que o procurava. Influenciou toda uma geração de espíritas. Pode-se afirmar que é um dos espíritos coordenadores da expansão do pensamento espírita, inclusive a nível internacional. Eduardo Carvalho Monteiro e Wilson Garcia escreveram um grosso volume sobre Cairbar Schutel, Leopoldo Machado escreveu "Uma Grande Vida", além de outras obras. Cairbar, após sua desencarnação, enviou muitas mensagens através de vários, inclusive Francisco C. Xavier. Ao ler a biografia e os feitos desse valoroso Espírito, perguntamos: Que atuação estamos tendo para continuar trabalho tão grandioso.

José Argemiro da Silveira



AMERICA CHAVES
 seguros

- Residencial • Empresarial
- Condomínio • Auto • Vida
- Garantia contratual
- Responsabilidade civil

Fale com nossos consultores

Seguro é
 proteger
 sua vida e seu
 patrimônio



16 **2101-2450**

Av. Presidente Vargas, 289

amchaves@americachavesseguros.com.br | www.americachavesseguros.com.br

Página Infantil

CAMPANHA PERMANENTE DE EVANGELIZAÇÃO

Frases para reflexões sobre a importância da evangelização:

[...] "A criança é sementeira que aguarda, o jovem é campo fecundado, o adulto é seara em produção. Conforme a qualidade da semente teremos a colheita.

Quem instrui oferece meios para que a mente alargue a compreensão das coisas e entenda a vida.

Quem educa cria valores ético-culturais para uma vivência nobre e ditosa.

Quem evangeliza liberta para a Vida feliz.

... A criança evangelizada torna-se jovem digno, transformando-se em cidadão do amor, com expressiva bagagem de luz para toda a vida, ...

- "Deixai que venham a mim as criancinhas" - solicitou Jesus.

Evangelização espírita é Sol nas almas, clareando o mundo inteiro sob as constelações das estrelas dos Céus, que são os Bem-aventurados do Senhor empenhados em Seu nome, pela transformação urgente da Terra, em "mundo de regeneração" e paz.

(Fonte: Terapêutica de emergência - Espírito Amélia Rodrigues, Médium Divaldo P. Franco)

ATIVIDADES PARA CRIANÇAS

1- Descubra quais as palavras que completam a mensagem:

RECONHECIMENTO A ALLAN KARDEC (Tradução)

No mesmo ano em que _____ Bonaparte foi consagrado Imperador dos _____, Hippolyte Léon Denizard Rivail nasceu em _____ em 3 de outubro de _____.

Transferido da fogueira de Constança em 6 de julho de _____, para os dias gloriosos da intelectualidade de _____, Kardec dedicou-se ao apostolado da Doutrina ensinada e pregada por _____. Sua vida e sua obra testemunham sua grandeza - Missionário da _____! Nós, os beneficiários da tua _____, agradecemos, emocionados, e pedimos _____: ora por nós, tu que já estás no reino dos céus!

Léon Denis

1804	SABEDORIA	FRANCESES
PARIS	NAPOLEÃO	HUMILDEMENTE
JESUS	VERDADE	1415 LYON

ENCONTRE AS DIFERENÇAS

Encontre 8 diferenças entre as duas figuras e pode COLORIR a correta.

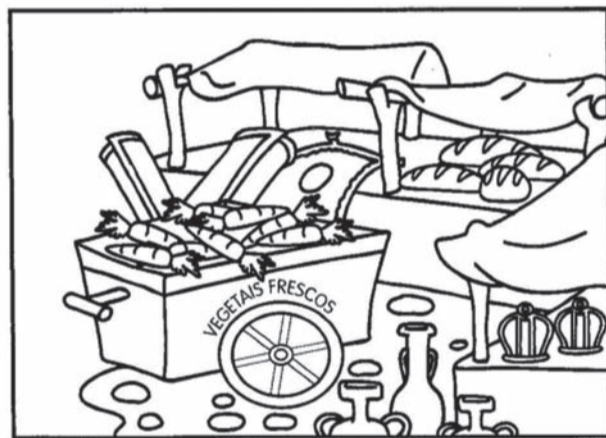
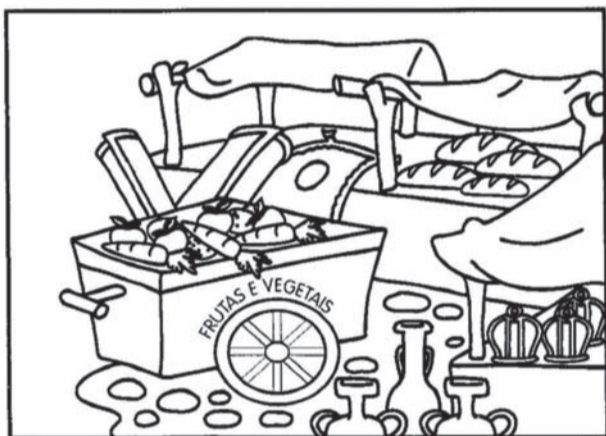

LIGUE OS PONTOS - COLORIR

Siga a ordem alfabética para encontrar a figura escondida.

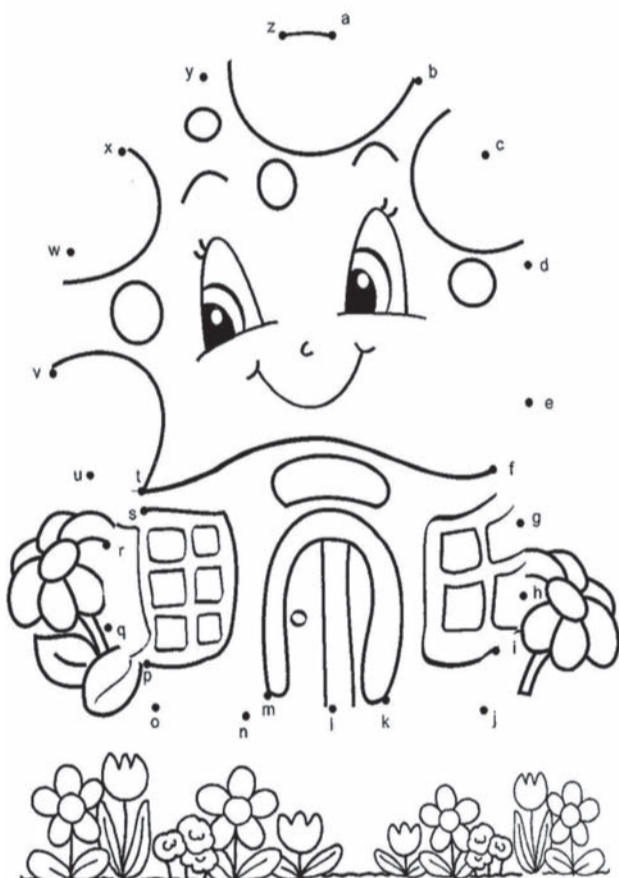

LETRAS EMBARALHADAS

Desembaralhe as letras e escreva os nomes dos vegetais, seguindo e COLORINDO as pistas que estão abaixo.

MTAOET _____

GMEAV _____

ATTAAB _____

LHPOOER _____

URONECA _____

OBAÓBRA _____

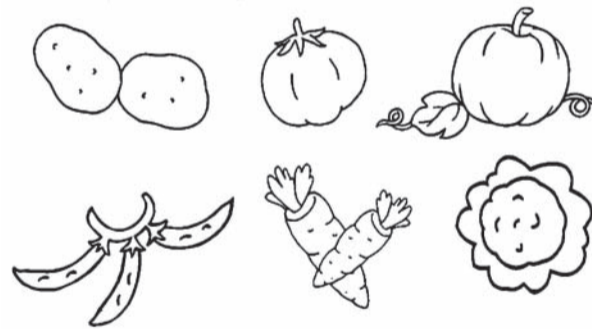

CONVITE

CURSO PERMANENTE PARA EVANGELIZAÇÃO ESPÍRITA PARTICIPEM

Toda a 2ª sexta-feira do mês

Em SETEMBRO será no DIA 11 às 20 horas

Local: Centro Espírita Joana de Angelis
Rua: Nilo Peçanha, 77
Jardim Mosteiro
Ribeirão Preto

OPORTUNIDADE PARA FUTUROS EVANGELIZADORES DA INFÂNCIA.

DIVULGUEM E COMPAREÇAM

EVANGELIZAÇÃO INFANTIL

- * A.E. MEIMEI
Rua Guarujá, 261 - Jardim Paulista - Rib.Preto
Sábados - 16 às 17hs
- * ASSOCIAÇÃO ESPÍRITA SEARA DE AMOR
Rua Antonio Gual, 311 - Sumarezinho - Rib.Preto
Sábados - Infantil das 8h30 às 11hs
Adolescentes das 15h30 às 17hs
Mocidade das 17h30 às 18h30
- * CENTRO ESPÍRITA FRANCISCO DE ASSÍS
Rua: Pedro de Gasperi, 136 - Cravinhos- SP
Domingos - das 9 às 10 hs.
- * C.E. AMOR E CARIDADE
Rua Aurora, 274 - Vila Tibério - Rib.Preto
Sábados - das 16h00 às 18h00
- * C.E. APÓSTOLO PEDRO
Rua Jorge Velho, 59 - Vila Amélia - Rib.Preto
Sábados - 9h30 às 10h30
- * C.E. BATUÍRA
Rua Rodrigues Alves, 588
Vila Tibério - Rib.Preto
Domingos - 8h30 às 10hs
- * C.E. CAMINHOS DO AMOR
Rua Francisco Bassotelli, 276
Quintino Facci II - Rib.Preto
Sábados - das 14h30 às 15h30
- * C.E. EURÍPEDES BARSANULFO
(Unificação Kardecista)
Rua Mariana Junqueira, 504 - Centro - Rib.Preto
Domingos - 8h30 às 10hs
Evangelização - 10h15 às 12hs
- * C.E. PAI JACOB DOS SANTOS
Rua Barão de Mauá, 188 - Vila Virginia - Rib.Preto
Domingos - 8h45 às 10hs
- * C.E. SEAREIROS DE JESUS
Av. José Luiz Pavanelli, 437
Avelino Palma - Rib.Preto
Domingos - 9 às 10hs

- * G.E. AMOR, CARIDADE E AÇÃO
Rua Eloi Petean, 308 - Jardim Procópio - Rib.Preto
Domingos - 8h30 às 10hs
- * G.E. UNIÃO FRATERNA
Praça 4, nº 65 - Jd. Botânico - Rib.Preto
Sábados - 14 às 16hs
Faixa Etária - 03 a 20 anos
- * GRUPO ESPÍRITA UNIÃO FRATERNA
Praça Antonino Carosella, nº65 - Jd. Botânico - Rib.Preto
Sábados - 16:30 às 18hs - Faixa Etária - 03 a 15 anos
- * GRUPO DA FRATERNIDADE LUIZ GALVÃO CÉSAR
Rua Padre Manoel Bernardes, 1036
Vila Virginia - Rib.Preto - Fone: 3637-3032
Sábados - 16 às 17h30
- * S.E. ALLAN KARDEC
Rua Monte Alverne, 667 - Vila Tibério - Rib.Preto
Sábados - 17 às 18h30
- * S.E. CÁRITAS
Rua Osório Ferreira, 244 - Cast. Branco Novo - Rib. Preto
Quartas - 20 às 21hs.
- * S.E. CASA DA ESPERANÇA
Avenida dos Andradas, 1255
Pq.Rib.Preto - Rib.Preto
Sábados - 15 às 17hs - Faixa Etária - 03 a 17 anos
- * S.E. CASA DO CAMINHO
Rua: Carlos Norberto, 139 - Bonfim Paulista- SP
Quintas feiras- das 20 às 21hs.
- * S.E. CASA DOS HUMILDES
Rua Vitorio Paschoalin, 497 - Jd. Florestan
Fernandes - Rib.Preto
Sábados - 15 às 16hs

- * S.E. DONZELA DE ORLEANS
Rua: Paraná, 1153 - Ipiranga - Ribeirão Preto
Domingos - 8h30 às 10hs.
- * S.E. FONTE VIVA
Rua Sacadura Cabral, 832 - C. Elíseos - Rib.Preto
Quartas - 20 às 21hs
- * S.E. JOANNA DE ÂNGELIS
Rua Nilo Peçanha, 77 - Jd. Mosteiro - Rib.Preto
Domingos - 8h45 às 10h30
Faixa Etária - 03 a 18 anos
- * S.E. MARIANO DO NASCIMENTO
Rua: Marechal Mascarenhas de Moraes, 901
Lagoinha - Rib.Preto
Evangelização da Família - Infanto/Juvenil
de 0 a 14 anos, Mocidade acima de 14 anos e Pais
Aos sábados - 16h00 às 17h00
- * S.E. NOSSO LAR
Rua Medeiros de Albuquerque, 904
Vila Virginia - Rib.Preto
Domingos - 8h45 às 10hs
- * S.E. PEQUENINOS DE JESUS
Trav.São Roque, 108 - Campos Elíseos - Rib.Preto
Sextas - 20 às 21hs
Mesmo horário das palestras para os pais.
- * SANATÓRIO ESPÍRITA VICENTE DE PAULO
Rua Pará, 1280 - Ipiranga - Rib.Preto
Domingos - 8 às 9hs
- * S.E. UNIÃO E CARIDADE
Rua Marcondes Salgado, 223 - Centro - Rib.Preto
Terças - 20 às 21hs
- * S.BENEF. MILTON MATTOS
Rua Pará, 1603 - Ipiranga - Rib.Preto
Domingos - 9hs
Núcleo II
Rua Américo Batista, 1824 - Ipiranga - Rib.Preto
Sábados - 15hs

A lista está aumentando, mas ainda faltam os horários de sua Evangelização. Ligue ou envie para a Banca do Livro Espírita. Estamos aguardando!

Artigo

A importância de José Herculano Pires para o Espiritismo no Brasil

José Herculano Pires, também chamado de "O apóstolo de Kardec", foi o que podemos conhecer de homem múltiplo. Filósofo, educador, jornalista, escritor, parapsicólogo, romancista, poeta, fiel tradutor de Kardec, em todas as atividades - inclusive, fora do movimento espírita - sua inteligência superior iluminada pelo espiritismo e aliada a uma cultura ilimitada e humanística brilhou com grande magnitude, fazendo o público crescer espiritualmente. Espírita desde os 22 anos de idade (foi menino-prodígio), ninguém no Brasil e no estrangeiro mergulhou tão fundo na obra da codificação kardequiana e nin-

guém defendeu mais - e com mais competência do que ele - a pureza doutrinária, que colocava acima das instituições e dos homens, de que é exemplo a batalha dantesca que travou quando O evangelho segundo o espiritismo foi adulterado.

Em seu livro Visão Espírita da Bíblia, Herculano esclarece que os espíritas não consideram a Bíblia como "a palavra de Deus", mas como o marco zero da Civilização Cristã que ainda se encontra em fase de desenvolvimento na Terra. A Bíblia representa a Codificação da I Revelação do ciclo das revelações cristãs. Depois dela vem O Evangelho, que é a Codifi-

cação da II Revelação, feita pelo próprio Cristo. E depois do Evangelho temos O Livro dos Espíritos, seguido dos demais livros da Codificação Espírita. Deixa-nos a mensagem de que a missão do Espiritismo não é esclarecer alguns indivíduos em meio às multidões, mas esclarecer as multidões, alargar o conhecimento humano, colocar os homens diante da realidade integral da vida para regenerá-los. Numa simplicidade de recomendação ratificou que em Centro Espírita não devemos usar imagens para adoração. Mas isso não quer dizer que não possamos ter nos centros espíritas fotografias ou quadros artísticos, desenhos ou pinturas de Jesus, de Kardec, de Léon Denis ou de outras personalidades espíritas. Esses quadros não são objeto de adoração. Constituem simples lembranças, como os quadros de retratos de parentes ou amigos. Sociedades, no mundo inteiro, usam quadros na parede e não praticam idolatria. Alertou que médiuns, expositores e escritores espíritas não são luminares nem santos, mas criaturas falíveis que podem também

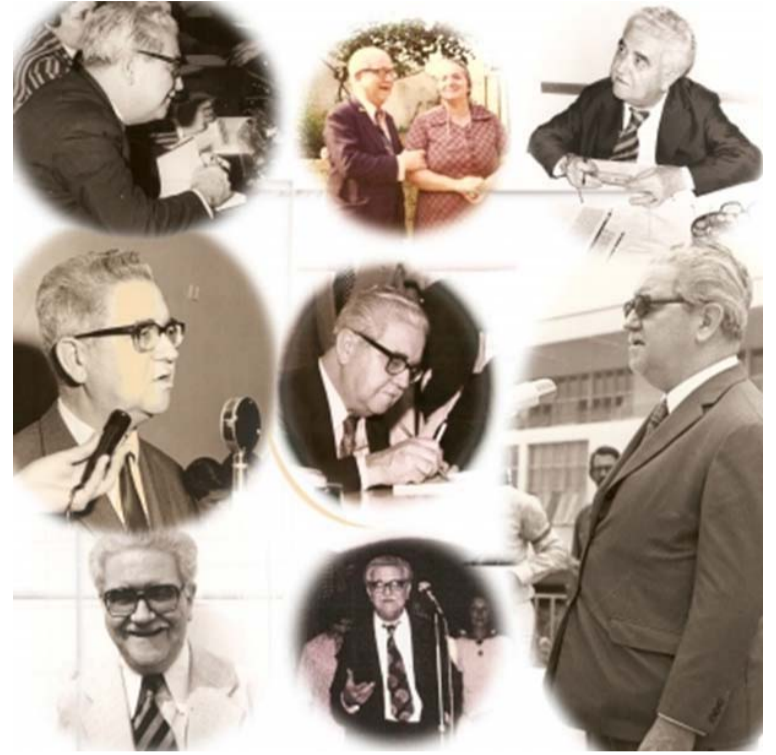

cair a qualquer instante de seus falsos pedestais; que tribunas espíritas não existem para encenações e exibições de oratórias de tipo bacharelesco, mas para esclarecimento das multidões que afluem às instituições doutrinárias em busca de conhecimento e não para se deleitarem com palavrórios retumbantes. O pensamento de Herculano, na visão lúcida de Wilson Garcia, produziu um livro - Kardec é Razão - que facilitará o trabalho dos expositores espíritas, com a coletânea das conclusões importantes desse grande autor de obras espíritas e não espíritas; desse exemplificador da vivência espírita, desse homem especial que foi

José Herculano Pires. Herculano Pires realizou um trabalho de gigante, deixando oitenta e quatro obras de valor. Foi um gênio; mas o mais importante na vida desse espírito foi a humildade, o exemplo de amor e de transcendência social, espiritual e moral. Segundo Heloisa Pires, sua filha, Wilson Garcia capta bem a essência do trabalho do professor, que é como nomeia o querido escritor, ou, como diz Emmanuel através de Chico Xavier: "o metro que melhor mediu Kardec" e "a maior inteligência contemporânea espírita". Fontes: Jorge Rizzini/Wilson Garcia/Heloisa Pires

Murilo Rodrigues Alves

SEMINÁRIO O AFLORAMENTO MEDIÚNICO E OS DESAFIOS DA PRÁTICA

Equipe do DEEM da U.S.E.R.P.
Coordenação
REGINA CELIA TAMBURUS BURIN

Compreendendo a faculdade e seu mecanismo básico; A organização psíquica humana; O consciente; O inconsciente; O transe; As emoções; Animismo; Autoconhecimento; A meditação; A concentração e a percepção dos fluidos.

DIA 12 DE SETEMBRO DE 2015
Horário das 15h00mim às 18h30mim

LOCAL: C. E. ANDRÉ LUIZ
RUA RIO DE JANEIRO Nº. 173
Tel. (16) 3983-1487 - LUIZ ANTONIO SP



DEEM – Departamento de Estudo e Educação da Mediunidade

ESTUDO DA TEORIA E DA TÉCNICA NA MEDIUNIDADE

Dia: 27 de setembro
Local: Sanatório Espírita
"Vicente de Paulo"
Rua Pará 1280
Horário: 9:30 - 12:00h

Realização: DEEM - USERP



OÁSIS PLAZA: 3024-3000
reservas@oasisplaza.com.br

HOTÉIS OÁSIS

Ribeirão Preto

Tarifas reduzidas para Formaturas, Casamentos e Eventos

www.hoteisoasis.com.br

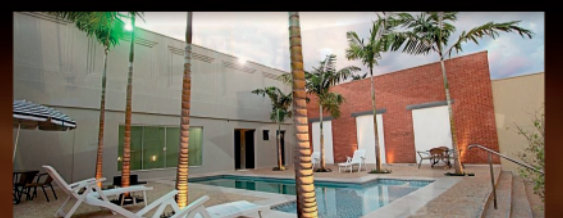

OÁSIS TOWER: 3878-3000
reservas@oasistower.com.br